

ISSN 1815-4123

林 業 統 計

FORESTRY STATISTICS

中華民國 96 年 年報
YEARBOOK 2007

行政院農業委員會林務局編印

中華民國九十七年七月出版

**FORESTRY BUREAU
COUNCIL OF AGRICULTURE
EXECUTIVE YUAN**

July 2008

編輯說明

- 一、 本局於民國 49 年 2 月 16 日奉令改制，由林產管理局更改為林務局，附屬機構亦由原有之臺北、新竹、臺中、臺南、高雄、臺東、花蓮等 7 個山林管理所及阿里山、太平山、八仙山、竹東、巒大山、太魯閣、木瓜山等 7 個林場重新區劃歸併為文山、竹東、大甲、埔里、巒大、玉山、楠濃、恆春、關山、玉里、木瓜、蘭陽、大雪山等 13 個林區管理處。其中大雪山示範林區管理處原係大雪山林業公司直隸臺灣地區政府，自 63 年 1 月裁撤併入本局。民國 78 年 7 月 1 日本局由事業機關奉令改制為公務機關，由原有之 13 個林區管理處裁併為現制之羅東、新竹、東勢、南投、嘉義、屏東、臺東、花蓮等 8 個林區管理處；另為森林資源調查及基本圖之測製，設一農林航空測量所。民國 88 年本局配合省府組織調整，改隸行政院農業委員會。
- 二、 配合本局改隸、業務調整，本書刊所列民國 87 年之統計數據僅為臺灣省之統計資料。
- 三、 本刊共 11 章：(一)森林資源、(二)造林、(三)保林、(四)防砂治水及林道、(五)自然保育、(六)社區林業、(七)林產處分、(八)森林遊樂、(九)森林鐵路、(十)木材供銷、(十一)員工人數。
- 四、 本刊各表有以區域分項者，羅東林區管理處、新竹林區管理處、台北市、台北縣、宜蘭縣、桃園縣、新竹縣、基隆市、新竹市、森林保育處、林業試驗所併為北部。東勢林區管理處、南投林區管理處、苗栗縣、台中縣、彰化縣、南投縣、雲林縣、台中市、台灣大學實驗林管理處、中興大學實驗林管理處、台灣大學附設山地實驗農場併為中部。嘉義林區管理處、屏東林區管理處、高雄市、嘉義縣、台南縣、高雄縣、屏東縣、澎湖縣、嘉義市、台南市、嘉南農田水利會併為南部。台東林區管理處、花蓮林區管理處、台東縣、花蓮縣併為東部。
- 五、 本刊中凡事實不詳者，均以「…」表示之，無該項事實者以「—」表示之，數值不及半單位者以「0」表示之。
- 六、 本刊各表動態資料係以 1 月 1 日至 12 月 31 日為起訖日期，靜態資料係以 12 月 31 日為準。
- 七、 本刊加用英文附註，以便於國外人士參考。
- 八、 本刊之數字摘自林業有關機關及北、高兩直轄市、各縣市政府，如有差誤，尚希有關單位及參閱人士來函指正，以匡不逮。
- 九、 本刊各項數字如與前期所列有出入者，係經修正數字，請均以本刊為準。

INTRODUCTORY NOTES

1. The Forestry Bureau was reorganized in Feb. 16, 1960 from Taiwan Forest Administration. Its dependent organizations originally include seven district offices, namely Taipei, Hsinchu, Taichung, Tainan, Kaohsiung, Taitung, and Hualien together with seven Logging Stations, such as Alishan, Taipingshan, Basianshan, Jhudong, Luanta, Taroko and Mukuashan, which were reorganized and mingled with the above mentioned seven forest district offices into 13 forest districts namely Wunshan, Jhudong, Dajia, Puli, Luanta, Yushan, Nannung, Hengchun, Guanshan, Yuli, Mukua, Lanyang and Dasyueshan. Of these 13 forest districts, in 1974, Dasyueshan Demonstration Forest District was cut down and merge into F.B.. The Forestry Bureau has become a government budgeted administrative agency since July 1, 1989. The original 13 forest districts was reorganized into current 8 forest districts offices named Luodong, Hsinchu, Dongshih, Nantou, Chiayi, Pingtung, Taitung and Hualien. For forest resources survey and aerial photogrammetry, this bureau, has set up the Aerial Survey Office, furthermore, and has been subject to the Council of Agriculture, Executive Yuan since 1999.
2. In accordance with the Forestry Bureau's organization subjection and business adjustment, the 1998 statistical data were collected from Taiwan Province only.
3. This book includes the following eleven parts:
 - (1) Forest Resources
 - (2) Reforestation
 - (3) Forest Protection
 - (4) Hillside Stabilization, Disaster Prevention & Forest Road
 - (5) Nature Conservation
 - (6) Community Forestry
 - (7) Disposal of Forest Products
 - (8) Forest Recreation
 - (9) Forest Railway
 - (10) Timber Supply and Sale
 - (11) Number of Employee
4. Each table is formerly distinguished by Four districts namely : North, Middle, South, East applied in this book for the convenience of comparision:

District	Agency & Area
North	Luodong, Hsinchu F.D.O., Taipei City, Taipei, Yilan, Taoyuan, Hsinchu Counties, Keelung, Hsinchu Cities, F. C. E. A., Forestry Research Institute
Middle	Dongshih, Nantou F.D.O., Miaoli, Taichung, Changhua, Nantou, Yunlin Counties, Taichung City, NTU Experimental F.O., NCHU Experimental F.O., NTU Experimental U.F.
South	Chiayi, Pingtung F.D.O., Kaohsiung City, Chiayi, Tainan, Kaohsiung, Pingtung, Penghu Counties, Chiayi, Tainan Cities, Chianang Agriculture & Water Development C.
East	Taitung, Hualien F.D.O., Taitung, Hualien Counties

5. The following symbols are used: "..." for figure not available, "—" for none, "0" for less than a half unit value.
6. The dynamic data began from Jan. 1 to the end of the year. The static data were based on the end of the year.
7. In order to facilitate reference for the statisticians of foreign countries, the Yearbook is written on a bilingual basis.
8. The data of this Yearbook were adopted from the forestry agencies, Taipei and Kaohsiung Cities and County (City) governments. If any errata are found, please write to us for revision.
9. In case of any figures are different from those appeared in previous editions, statistical figures being revised, figures in this edition are preferable.

目 錄

統 計 圖

圖次	頁次
1. 臺灣全島土地利用型圖	2
2. 臺灣國有林轄區圖	3
3. 林務局組織系統	4

提 要 分 析

統 計 表

表次	頁次
壹、森林資源	
1. 臺灣地區國有林事業區森林面積蓄積分布	10
2. 臺灣地區國有林事業區林地分區森林面積分布	12
3. 臺灣地區國有林事業區林地分區森林蓄積分布	16
4. 臺灣地區公私有林面積	20
5. 臺灣地區保安林面積	22
6. 臺灣地區區外保安林面積	24
貳、造林	
7. 臺灣地區育苗面積及數量	26
8. 臺灣地區一般造林育苗面積及數量—按樹種分	28
9. 臺灣地區一般造林育苗面積及數量—按機關分	30
10. 臺灣地區相關造林計畫育苗面積及數量—按機關分	34
11. 臺灣地區造林面積	36

CONTENTS

Figures

Figure	Page
1. Land Use Type of Taiwan	2
2. The National Forest Districts of Taiwan	3
3. Organization Chart of F.B.	4

Prefatory Note

Statistical Tables

Table	Page
-------	------

I . FOREST RESOURCES

1. Distribution of the Taiwan Region Forest Area and Growing Stock in the Working Circles of National Forest.....	10
2. Distribution of the Taiwan Region Forest Area of Division in the Working Circles of National Forest.....	12
3. Distribution of the Taiwan Region Forest Growing Stock of Division in the Working Circles of National Forest.....	16
4. Communal and Private Forest Area of Taiwan Region.....	20
5. Protection Forest Area of Taiwan Region	22
6. O/W Protection Forest Area of Taiwan Region.....	24

II . REFORESTATION

7. Nursery of Taiwan Region.....	26
8. Reforestation Nursery of Taiwan Region-By Tree Species.....	28
9. Reforestation Nursery of Taiwan Region-By Agency.....	30
10. Particular Plan Reforestation Nursery of Taiwan Region-By Agency.....	34
11. Total Reforestation of Taiwan Region.....	36

VI

表次	頁次
12. 臺灣地區一般造林面積—按所有權分	37
13. 臺灣地區一般造林面積—按區域分	38
14. 臺灣地區一般造林面積—按樹種分	40
15. 臺灣地區一般造林面積及數量—按性質分	42
16. 臺灣地區一般造林面積及數量—按機關分	46
17. 臺灣地區一般造林面積及數量—按樹種分	50
18. 一般造林面積—林務局—按林區管理處分	54
19. 一般造林面積—林務局—按樹種分	56
20. 臺灣地區相關造林計畫造林面積及數量—按機關分	58

參、保林

21. 臺灣地區森林災害—按原因分	60
22. 臺灣地區森林災害—按區域分	72
23. 臺灣地區森林災害—按機關分	82
24. 臺閩地區林業天然災害估計損失	92

肆、防砂治水及林道

25. 林務局辦理治山防災工程概況	94
26. 林務局辦理防砂治水工程概況	95
27. 林務局辦理林道工程概況	96

伍、自然保育

28. 林務局查獲非法盜獵野生動物各類獵具件數	97
29. 林務局、直轄市暨各縣（市）政府查獲違反野生動物保育統計	98
30. 林務局森林環境及保育教育宣導	100
31. 臺閩地區自然保護區域	102
32. 臺灣地區保育類野生動物種數	103

陸、社區林業

33. 林務局第一階段社區林業計畫統計	104
---------------------------	-----

Table	Page
12. Reforestation of Taiwan Region-By Ownership	37
13. Reforestation of Taiwan Region-By District	38
14. Reforestation of Taiwan Region-By Tree Species	40
15. Reforestation of Taiwan Region-By Use.....	42
16. Reforestation of Taiwan Region-By Agency.....	46
17. Reforestation of Taiwan Region-By Tree Species	50
18. Reforestation-F.B.-by Forest District Office	54
19. Reforestation-F.B.-by Tree Species.....	56
20. Particular Plan Reforestation of Taiwan Region-By Agency.....	58

III . FOREST PROTECTION

21. Forest Damage of Taiwan Region-By Cause	60
22. Forest Damage of Taiwan Region-By District	72
23. Forest Damage of Taiwan Region-By Agency	82
24. Forestry Natural Disasters Estimated Loss of Taiwan-Fuchien Region.....	92

IV . HILLSIDE STABILIZATION, DISASTER PREVENTION & FOREST ROAD

25. Status of Hillside Stabilization and Flood Control of F.B.	94
26. Status of Hillside Stabilization and Disaster Prevention of F.B.	95
27. Status of Forest Road Engineering of F.B.	96

V . NATURE CONSERVATION

28. Various Tools Used for Illegal Hunting Wildlife Sized by F.B.	97
29. Statistics of Wildlife Conservation Act Violation Investigated by the F.B., Taipei & Kaohsiung Cities, and County & City Governments	98
30. The Education and Popularization of Forest Environment and Conservation by F.B.	100
31. Protected Areas of Taiwan-Fuchien Region.....	102
32. Number of Protected Wildlife of Taiwan Region.....	103

VI . COMMUNITY FORESTRY

33. Statistics of the 1st Stage of the Community Forestry Plans.....	104
--	-----

柒、林產處分

34. 臺灣地區森林主產物採伐—按所有權分	106
35. 臺灣地區森林主產物採伐—按材種分	112
36. 臺灣地區森林主產物採伐—按區域分	124
37. 臺灣地區森林主產物採伐—按機關分	126
38. 臺灣地區木材生產—用材—按所有權分	128
39. 臺灣地區木材生產—用材—按樹種分	132
40. 臺灣地區木材生產—用材—按區域分	146
41. 臺灣地區木材生產—薪材—按所有權分	147
42. 臺灣地區木材生產—薪材—按區域分	148
43. 臺灣地區竹材生產—按季別分	149
44. 臺灣地區竹材生產—按種類分	150
45. 臺灣地區木材及竹材生產—按機關分	152
46. 臺灣地區林產品生產量值—按區域分	154
47. 臺灣地區森林副產物生產—按區域分	156
48. 臺灣地區森林副產物生產—林務局轄屬—按種類分	158
49. 臺灣地區森林副產物生產—林業有關機關—按種類分	160
50. 臺灣地區森林副產物生產—直轄市、縣市政府—按種類分	162
51. 臺灣地區森林副產物生產價值—按機關分	164

捌、森林遊樂

52. 林務局森林遊樂區收入	168
----------------------	-----

玖、森林鐵路

53. 林務局森林鐵路員工人數	171
54. 林務局森林鐵路路線里程	172
55. 林務局森林鐵路車輛設備	173
56. 林務局森林鐵路客貨運量	174

VII . DISPOSAL OF FOREST PRODUCTS

34. Felling of the Trees and Bamboo of Taiwan Region-By Ownership	106
35. Felling of the Trees and Bamboo of Taiwan Region-By Kind of Timber.....	112
36. Felling of the Trees and Bamboo of Taiwan Region-By District.....	124
37. Felling of the Trees and Bamboo of Taiwan Region-By Agency	126
38. Timber Production of Taiwan Region-Saw-Timber-By Ownership	128
39. Timber Production of Taiwan Region-Saw-Timber-By Tree Species	132
40. Timber Production of Taiwan Region-Saw-Timber-By District.....	146
41. Timber Production of Taiwan Region-Firewood-By Ownership.....	147
42. Timber Production of Taiwan Region-Firewood-By District.....	148
43. Bamboo Production of Taiwan Region-By Season	149
44. Bamboo Production of Taiwan Region-By Kind of Bamboo.....	150
45. Production of Timber and Bamboo of Taiwan Region-By Agency	152
46. Production and Value of Forestry of Taiwan Region-By District.....	154
47. Production of Forest By-products of Taiwan Region-By District.....	156
48. Production of Forest By-products of Taiwan Region-Organizations Under F.B. -by Kinds.....	158
49. Production of Forest By-products of Taiwan Region-Other Agencies-by Kinds.....	160
50. Production of Forest By-products of Taiwan Region-Taipei & Kaohsiung Cities, and County & City Governments-by Kinds	162
51. Value of Forest By-products of Taiwan Region-By Agency	164

VIII . FOREST RECREATION

52. Revenues of Forest Recreation Area of F.B.	168
---	-----

IX . FOREST RAILWAY

53. Number of Forest Railway Employee of F.B.	171
54. Mileage of Forest Railway Line of F.B.	172
55. Equipments of Forest Railway Car of F.B.	173
56. Capacity of Passenger and Cargo of Forest Railway of F.B.	174

拾、木材供銷

57. 臺灣地區木材進出口量值	176
58. 木材價格	177

拾壹、員工人數

59. 林務局員工人數	178
60. 林務局現有職員人數—按性別分	179
61. 林務局現有職員人數—按職等分	180
62. 林務局現有職員人數—按學歷分	181
63. 林務局現有職員人數—按年齡分	182

附錄

英文縮寫對照表	186
---------------	-----

Table

Page

X . TIMBER SUPPLY AND SALE

57. Timber Imports & Exports of Taiwan Region..... 176
 58. Timber Price 177

XI . NUMBER OF EMPLOYEE

59. Number of Employee of F.B..... 178
 60. Number of Staff of F.B.-By Sex 179
 61. Number of Staff of F.B.-By Grade 180
 62. Number of Staff of F.B.-By Education..... 181
 63. Number of Staff of F.B.-By Age 182

APPENDIX

Abbreviation 186

統計圖

Figures

臺灣全島土地利用型圖

Land Use Type of Taiwan

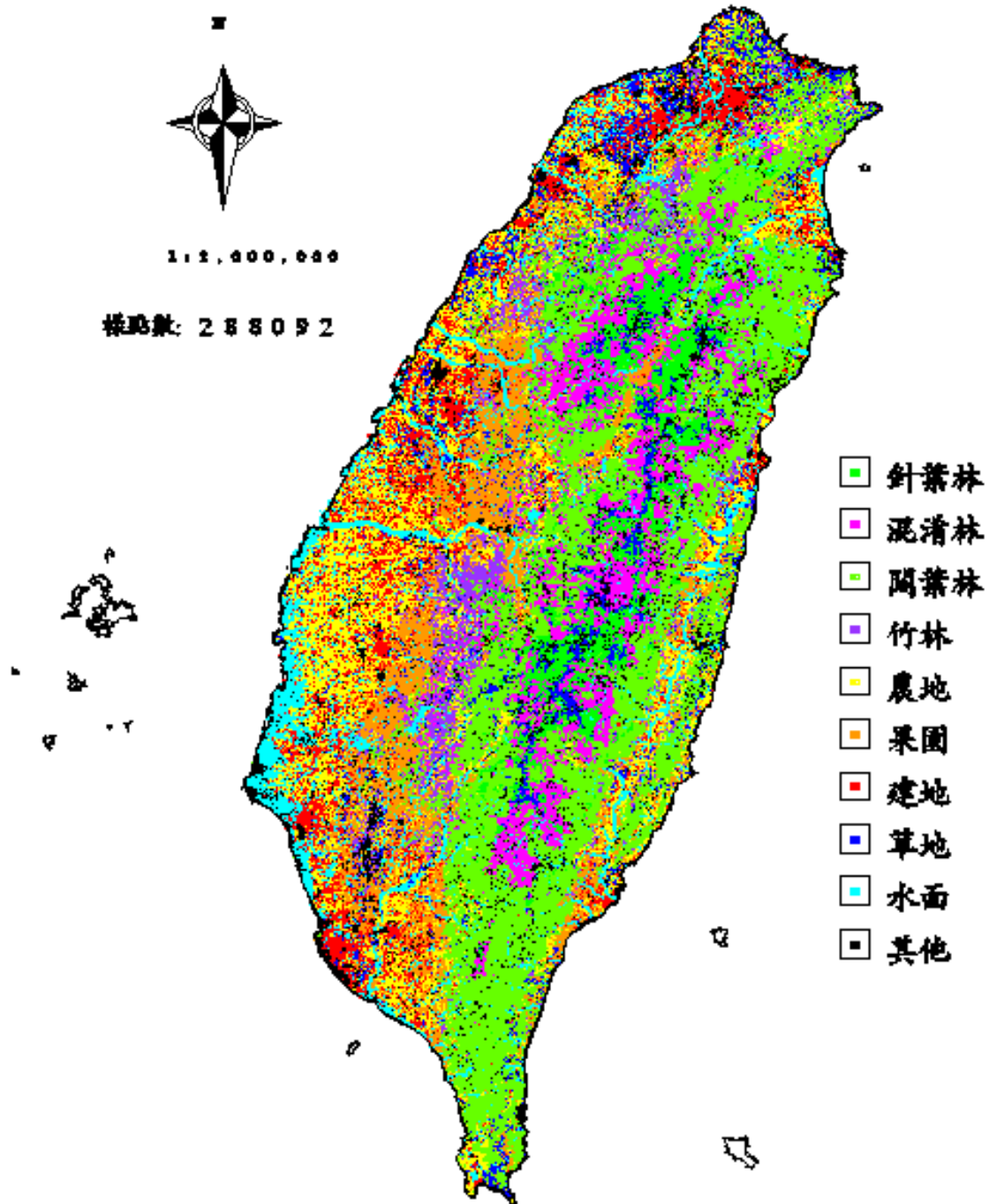

臺灣國有林轄區圖

The National Forest Districts of Taiwan

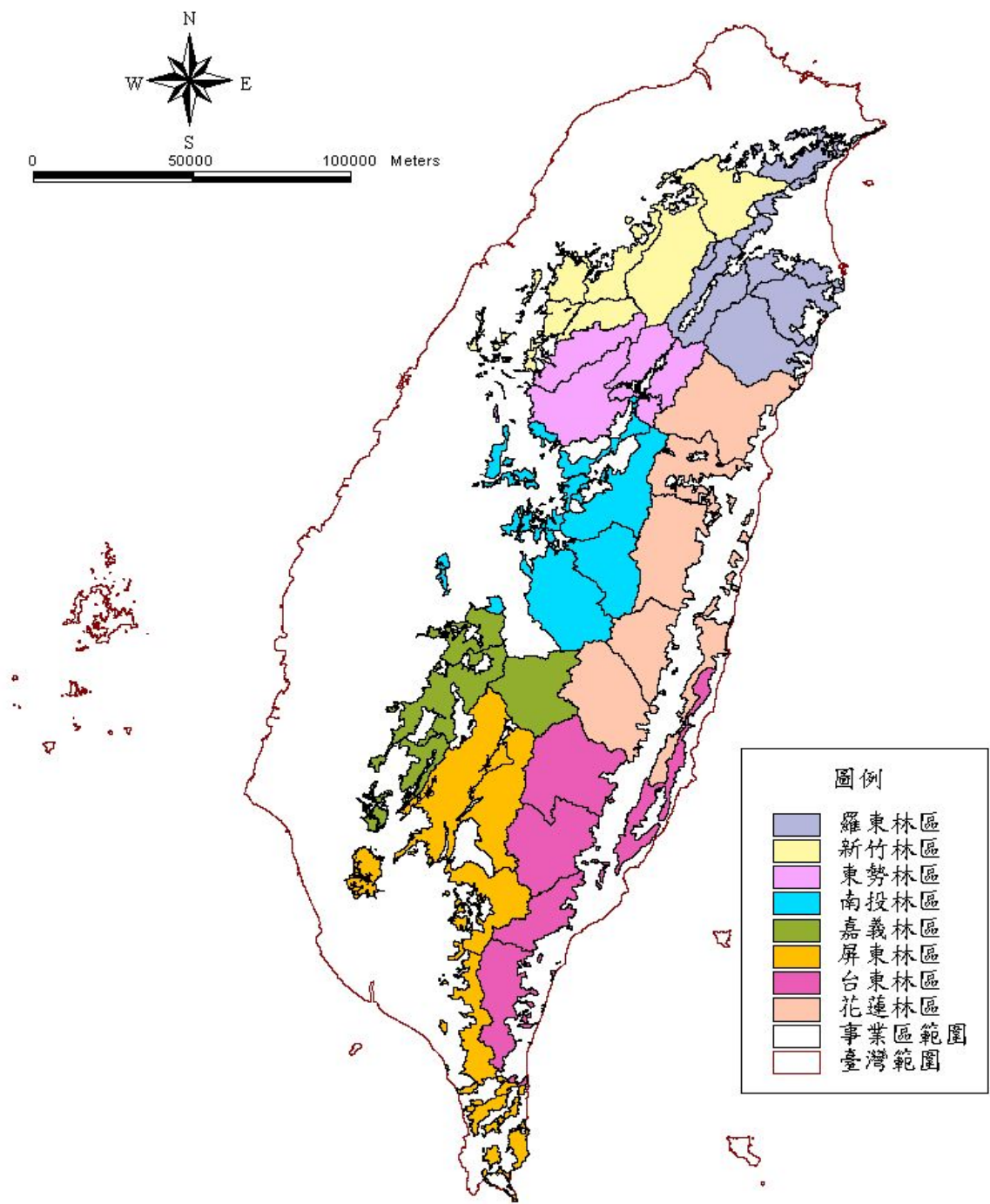

林務局組織系統

Organization Chart of F.B.

中華民國 96 年底 (End of 2007)

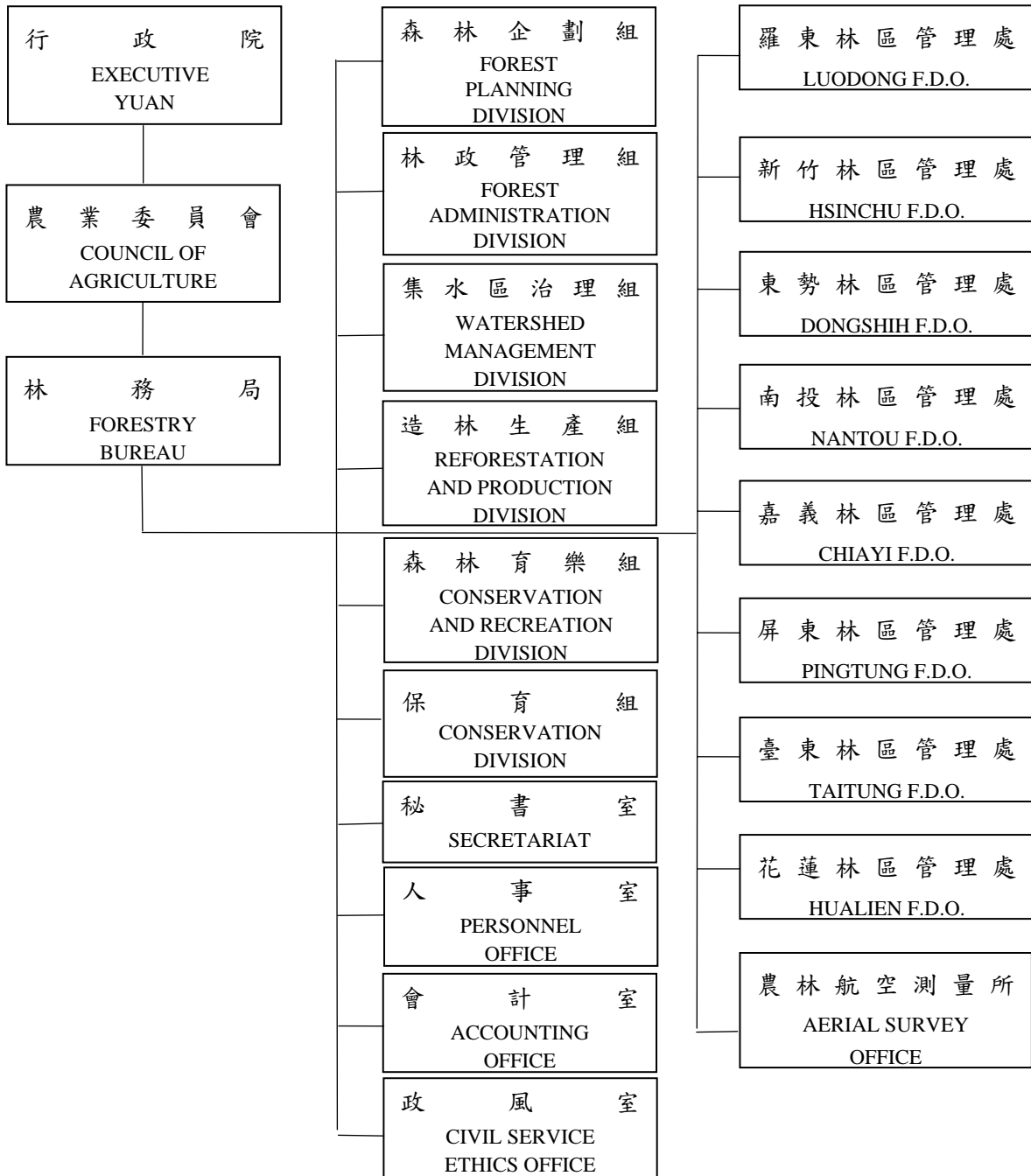

提要分析

一、森林資源

- (一)臺灣地區 96 年底國有林事業區森林面積 1,539,169 公頃，有林地占 92.21%、無林地占 7.79%；前者天然林占 67.09%、人工林占 32.91%。依林地分區而言，計有林木經營區、國土保安區、自然保護區及森林育樂區等 4 區，所占比率依序為 18.46%、35.88%、42.99%及 2.67%。
- (二)臺灣地區 96 年底國有林事業區森林蓄積 279,702,289 立方公尺，其中針葉樹、針闊葉樹、闊葉樹林所占比率依序為 32.78%、35.13%、32.10%。依林木經營區、國土保安區、自然保護區及森林育樂區等分區觀之，所占比率各為 14.57%、30.88%、51.53%及 3.03%。
- (三)臺灣地區 96 年底公私有林面積 217,498 公頃，有林地占 78.31%、無林地占 21.69%。
- (四)臺灣地區 96 年底保安林面積 465,130 公頃，其中水源涵養林 299,121 公頃占 64.31%，土砂扞止林 138,121 公頃占 29.70%，其他 27,888 公頃占 6.00%。

二、造林

- (一)臺灣地區 96 年育苗面積 744,633 平方公尺、數量 21,084,349 株，較上年 613,749 平方公尺、數量 19,152,026 株各增加 21.33%、10.09%；其中一般造林育苗面積 381,518 平方公尺、數量 11,940,832 株，相關造林計畫育苗面積 363,115 平方公尺、數量 9,143,517 株，育苗面積各占 51.24%及 48.76%，數量各占 56.63%及 43.37%。
- (二)臺灣地區 96 年造林面積 1,135.46 公頃，較上年 408.76 公頃增加 177.78%；其中一般造林面積 533.36 公頃、占 46.97%，相關造林計畫造林面積 602.10 公頃、占 53.03%。

三、保林

- (一)臺灣地區 96 年森林災害被害面積計 1,049.29 公頃，較上年 157.22 公頃增加 567.40%；依森林災害原因「火災」、「盜伐」、「濫墾」及「其他」分，以「其他」955.84 公頃、占 91.09%最多。
- (二)臺灣地區 96 年林業天然災害估計損失 305,736 千元，較上年 150,662 千元增加 102.93%；其中林木估計損失 46,084 千元、占 15.07%，林業設備

估計損失 259,652 千元、占 84.93%。

四、防砂治水及林道

- (一) 本局 96 年度辦理防砂治水工程計 273 件，其中防砂工程 209 件、崩坍地處理工程 49 件、工程維護與突發性災害治理工程 15 件；支用經費計 1,154,948 千元，較上年 1,050,095 千元增加 9.99%。
- (二) 本局 96 年度辦理林道工程計 60 件，其中整建與改善工程 38 件、路基路面維護及邊坡穩定處理工程 22 件；支用經費計 291,919 千元，較上年 286,566 千元增加 1.87%。

五、自然保育

- (一) 本局、直轄市暨各縣(市)政府 96 年查獲非法盜獵野生動物各類獵具件數包含陷阱 1,659 個、獸鈹 201 個、鳥網 145 張、毒電漁具 208 件、槍弓 39 把、獵寮 26 座、其他獵具 16 件；查獲動物後續處理情形為野放 1,495 隻、受傷收容 1,558 隻、死亡 664 隻；查獲嫌犯 193 人次。
- (二) 本局 96 年辦理森林環境及保育教育宣導，計出版一般刊物 47 件，印製 1,163,490 份；舉辦教育推廣活動 612 場次，計 437,930 參加人次；調查研究計畫 44 件，研究報告 33 篇；於 38 處所舉辦展示教育，計 941,491 參觀人次；辦理森林解說 6,837 次，服務 342,926 人次；志工人數 722 人。
- (三) 臺灣地區 96 年底自然保護區域計 81 處，面積 1,049,327.96 公頃，其中陸域面積 680,320.30 公頃，占土地總面積 18.89%、海域面積 369,007.66 公頃。
- (四) 臺灣地區 96 年底保育類野生動物種數計有瀕臨絕種 26 種、珍貴稀有 114 種、其他應予保育者 23 種。

六、社區林業

本局推動第一階段社區林業，96 年補助 153 個社區，補助計畫計 174 件。該計畫依類型分，資源調查類 45 件占 25.86%、森林育樂類 108 件占 62.07%、森林保護類 21 件占 12.07%；依補助對象分，補助原住民 48 件占 27.59%、非原住民 126 件占 72.41%。

七、林產處分

- (一) 臺灣地區 96 年森林主產物採伐面積 325.57 公頃，較上年 587.22 公頃減少

44.56%；採伐材積 67,218.93 立方公尺，較上年 63,596.06 立方公尺增加 5.70%。

- (二)臺灣地區 96 年森林主產物用材生產量 26,441.30 立方公尺，較上年 26,978.72 立方公尺減少 1.99%。
- (三)臺灣地區 96 年森林副產物生產量計 27,049,612 公斤，較上年 30,963,195 公斤，減少 12.64%。
- (四)臺灣地區 96 年森林副產物生產價值新臺幣 381,650,879 元，較上年 286,561,624 元，增加 33.18%。

八、森林遊樂

本局 96 年開放 17 處森林遊樂區，1 處自然保護區及 3 個山莊：

- (一)總收入新臺幣 824,143,717 元，較上年 749,241,685 元增加 10.00%；其中門票收入 259,407,645 元占 31.48%，車輛停放收入 31,774,872 元占 3.86%，遊客住宿收入 499,219,702 元占 60.57%，其他收入 33,741,498 元占 4.09%。
- (二)門票人數 3,272,889 人次，較上年 3,148,571 人次增加 3.95%；車輛停放數 418,414 輛，較上年 393,162 輛增加 6.42%；遊客住宿人數 367,844 人，較上年 330,224 人增加 11.39%。

九、森林鐵路

本局 96 年底森林鐵路車輛 171 輛，較上年增加 1.18%；客運量 708,333 人，9,721,520 延人公里，較上年各減少 10.86%及 10.54%；貨運量 13,410 噸，140,923 延噸公里，較上年各減少 45.47%及 47.51%。

十、木材供銷

臺灣地區木材進出口量值，依據財政部關稅總局資料顯示，96 年進口量 6,841,861 立方公尺，較上年增加 7.51%、出口量 978,824 立方公尺，較上年減少 8.30%；進口值新臺幣 47,589,830 千元，較上年增加 9.27%、出口值新臺幣 23,824,313 千元，較上年減少 13.29%。

十一、員工人數

本局 96 年底員工人數 2,721 人，較上年底 2,708 人增加 0.48%；其中職員 1,130 人占 41.53%、工員 1,591 人占 58.47%。

統計表

Tables

壹、森林資源

表1 臺灣地區國有林事業區森林面積蓄積分布

面積：公頃
單位 蓄積：（樹林）立方公尺
（竹林）支、樣

民國96年底

	面 積 Area			
	（公頃）	（ha）		
	合 計 Total	百 分 比 %	有 林 木 地 Forested Land	無 林 木 地 Non-forested Land
總 計 Grand Total	1 539 169	100.00	1 419 283	119 886
羅 東 林 區 管 理 處 Luodong F. D. O.	176 511	11.47	166 210	10 302
新 竹 林 區 管 理 處 Hsinchu F. D. O.	149 726	9.73	144 912	4 814
東 勢 林 區 管 理 處 Dongshih F. D. O.	138 726	9.01	128 909	9 817
南 投 林 區 管 理 處 Nantou F. D. O.	198 765	12.91	175 453	23 312
嘉 義 林 區 管 理 處 Chiayi F. D. O.	133 401	8.67	111 318	22 083
屏 東 林 區 管 理 處 Pingtung F. D. O.	195 744	12.72	181 444	14 300
臺 東 林 區 管 理 處 Taitung F. D. O.	226 788	14.73	218 434	8 353
花 蓮 林 區 管 理 處 Hualien F. D. O.	319 508	20.76	292 604	26 904

資料來源：本局森林企劃組依據各林區管理處報送資料彙編。

說 明：1. 表列資料總數與細數之和因四捨五入調整尾數故未盡相符。

2. 有林木地除天然林及人工林外，尚包括散生地及稚樹發生地。

3. 無林木地包括草生地、道路、溪流、開墾地、岩石及崩壞地等等。

4. 竹林內單位支者為孟宗竹、桂竹、籐篙竹，單位樣者為長枝竹、綠竹、蔴竹、蔴竹等。

I. Forest Resources

Table 1 Distribution of the Taiwan Region Forest Area and Growing Stock in the Working Circles of National Forest

End of 2007					
Area : ha				Unit Growing Stock : (Forest) m ³ (Bamboo) Piece, Bush	
蓄			積		
Growing Stock					
樹 (立方公尺)		林 Forest (m ³)		竹 林 Bamboo	
合 計 Total	針 葉 樹 Conifers	針 闊 葉 樹 Conifers, Hardwoods Mixed	闊 葉 樹 Hardwoods	支 Culm	櫟 Bush
279 702 289	91 680 073	98 250 714	89 771 502	192 979 125	5 708 158
31 634 983	7 533 108	13 082 328	11 019 547	6 571 011	27 423
39 662 329	11 588 619	13 190 116	14 883 594	50 883 993	121 986
30 203 171	18 885 418	2 514 613	8 803 140	7 836 393	42 392
38 316 927	21 345 653	6 234 187	10 737 087	20 348 802	1 052 884
13 335 306	6 264 097	4 993 065	2 078 144	76 868 402	2 759 107
25 119 619	2 755 003	16 240 669	6 123 947	7 404 871	1 605 411
50 609 865	2 362 019	21 098 727	27 149 119	5 916 019	47 602
50 820 089	20 946 156	20 897 009	8 976 924	17 149 634	51 353

Source : From the data, which compiled by the Forest Planning Division, prepared by F.B..

Note : 1. Data may not add to totals because of rounding.

2. Besides the natural forest and plantation, the forested lands include mixed scattered land and young trees scattered land.

3. The non-forested lands include grass land, road, streams, cultivated land, rock and landside etc.

4. The Moso bamboo, Makino bamboo, and Chia-kou bamboo are measured by culm. The Long-branch bamboo, Green bamboo, Thorny bamboo, and Ma-bamboo are measured by bush.

表2 臺灣地區國有林事業區林地分區森林面積分布

單位：公頃		民國96年底			
		總			計
		Grand Total			
		合 計	天 然 林	人 工 林	無 林 木 地
		Total	Natural Forest	Plantation Forest	Non-forested Land
總	計	1 539 169	952 196	467 088	119 886
Grand Total					
	羅 東 林 區 管 理 處 Luodong F. D. O.	176 511	124 850	41 359	10 302
	新 竹 林 區 管 理 處 Hsinchu F. D. O.	149 726	103 751	41 161	4 814
	東 勢 林 區 管 理 處 Dongshih F. D. O.	138 726	102 170	26 739	9 817
	南 投 林 區 管 理 處 Nantou F. D. O.	198 765	133 290	42 163	23 312
	嘉 義 林 區 管 理 處 Chiayi F. D. O.	133 401	67 557	43 761	22 083
	屏 東 林 區 管 理 處 Pingtung F. D. O.	195 744	116 742	64 702	14 300
	臺 東 林 區 管 理 處 Taitung F. D. O.	226 788	185 803	32 631	8 353
	花 蓮 林 區 管 理 處 Hualien F. D. O.	319 508	118 033	174 572	26 904

資料來源：本局森林企劃組依據各林區管理處報送資料彙編。
說 明：表列資料總數與細數之和因四捨五入調整尾數故未盡相符。

Table 2 Distribution of the Taiwan Region Forest Area of Division
in the Working Circles of National Forest

End of 2007

Unit : ha

林 木 經 營 區 Timber Management Area				國 土 保 安 區 National Protective Area			
合 計 Total	天 然 林 Natural Forest	人 工 林 Plantation Forest	無 林 木 地 Non-forested Land	合 計 Total	天 然 林 Natural Forest	人 工 林 Plantation Forest	無 林 木 地 Non-forested Land
284 175	128 133	133 329	22 714	552 203	344 748	163 794	43 661
32 103	17 584	13 027	1 492	95 972	73 645	16 058	6 269
40 303	19 530	19 763	1 010	60 002	41 987	15 682	2 333
22 926	13 357	7 837	1 732	62 047	46 086	12 227	3 734
31 908	13 540	14 721	3 647	61 172	37 593	16 403	7 176
19 460	7 389	7 610	4 461	88 706	43 541	31 632	13 533
46 923	6 591	37 359	2 973	32 175	9 876	17 393	4 907
40 579	29 711	9 241	1 628	53 713	39 742	11 966	2 006
49 973	20 431	23 771	5 771	98 415	52 278	42 433	3 704

Source : From the data, which compiled by the Forest Planning Division, prepared by F.B..

Note : Data may not add to totals because of rounding.

表2 臺灣地區國有林事業區林地分區森林面積分布(續完)

單位：公頃

民國96年底

	自 然 保 護 區			
	Natural Reserve Area			
	合 計	天 然 林	人 工 林	無 林 木 地
	Total	Natural Forest	Plantation Forest	Non-forested Land
總 計 Grand Total	661 717	458 882	151 610	51 224
羅 東 林 區 管 理 處 Luodong F. D. O.	35 009	28 229	5 031	1 749
新 竹 林 區 管 理 處 Hsinchu F. D. O.	46 276	40 622	4 227	1 427
東 勢 林 區 管 理 處 Dongshih F. D. O.	45 500	37 072	4 754	3 674
南 投 林 區 管 理 處 Nantou F. D. O.	102 023	80 109	9 630	12 284
嘉 義 林 區 管 理 處 Chiayi F. D. O.	23 260	16 027	3 391	3 843
屏 東 林 區 管 理 處 Pingtung F. D. O.	114 339	99 735	8 209	6 395
臺 東 林 區 管 理 處 Taitung F. D. O.	126 292	112 169	9 698	4 425
花 蓮 林 區 管 理 處 Hualien F. D. O.	169 017	44 919	106 671	17 427

Table 2 Distribution of the Taiwan Region Forest Area of Division
in the Working Circles of National Forest (Concluded)

End of 2007				Unit : ha
森 林 育 樂 區				
Forest Recreation Area				
合 計	天 然 林	人 工 林	無 林 木 地	
Total	Natural Forest	Plantation Forest	Non-forested Land	
41 074	20 433	18 355	2 286	
13 427	5 392	7 243	792	
3 145	1 612	1 489	44	
8 253	5 655	1 921	677	
3 661	2 048	1 408	205	
1 976	600	1 128	247	
2 306	540	1 741	25	
6 203	4 182	1 727	295	
2 104	405	1 697	2	

表3 臺灣地區國有林事業區林地分區森林蓄積分布

單位：立方公尺

民國96年底

	總 計		
	Grand Total		
	合 計 Total	天 然 林 Natural Forest	人 工 林 Plantation Forest
總 計 Grand Total	279 702 289	211 582 218	68 120 071
羅 東 林 區 管 理 處 Luodong F. D. O.	31 634 983	24 546 385	7 088 598
新 竹 林 區 管 理 處 Hsinchu F. D. O.	39 662 329	30 061 366	9 600 963
東 勢 林 區 管 理 處 Dongshih F. D. O.	30 203 171	26 940 226	3 262 945
南 投 林 區 管 理 處 Nantou F. D. O.	38 316 927	33 312 451	5 004 476
嘉 義 林 區 管 理 處 Chiayi F. D. O.	13 335 306	10 125 879	3 209 427
屏 東 林 區 管 理 處 Pingtung F. D. O.	25 119 619	19 823 199	5 296 420
臺 東 林 區 管 理 處 Taitung F. D. O.	50 609 865	46 080 450	4 529 415
花 蓮 林 區 管 理 處 Hualien F. D. O.	50 820 089	20 692 262	30 127 827

資料來源：本局森林企劃組依據各林區管理處報送資料彙編。

說明：表列資料總數與細數之和因四捨五入調整尾數故未盡相符。

Table 3 Distribution of the Taiwan Region Forest Growing Stock
of Division in the Working Circles of National Forest

End of 2007						Unit : m ³
林 木 經 營 區 Timber Management Area			國 土 保 安 區 National Protective Area			
合 計 Total	天 然 林 Natural Forest	人 工 林 Plantation Forest	合 計 Total	天 然 林 Natural Forest	人 工 林 Plantation Forest	
40 741 578	24 610 291	16 131 287	86 373 519	68 232 865	18 140 654	
4 839 457	2 747 561	2 091 896	16 224 219	14 249 407	1 974 812	
8 622 855	3 583 528	5 039 327	14 159 045	11 135 166	3 023 879	
3 054 529	2 094 268	960 261	12 271 335	10 853 285	1 418 050	
4 329 074	2 284 345	2 044 729	9 847 610	8 292 287	1 555 323	
4 557 018	4 040 463	516 555	7 388 351	5 447 785	1 940 566	
3 341 997	621 075	2 720 922	2 587 052	1 031 975	1 555 077	
7 240 666	6 132 351	1 108 315	9 597 393	7 743 253	1 854 140	
4 755 982	3 106 700	1 649 282	14 298 514	9 479 707	4 818 807	

Source : From the data, which compiled by the Forest Planning Division, prepared by F.B..

Note : Data may not add to totals because of rounding.

表3 臺灣地區國有林事業區林地分區森林蓄積分布(續完)

單位：立方公尺		民國96年底		
		自然保護區 Natural Reserve Area		
		合計 Total	天然林 Natural Forest	人工林 Plantation Forest
總	計	144 119 306	114 236 024	29 883 282
Grand Total				
羅東林區管理處 Luodong F. D. O.		7 648 269	6 499 682	1 148 587
新竹林區管理處 Hsinchu F. D. O.		16 072 322	14 996 011	1 076 311
東勢林區管理處 Dongshih F. D. O.		13 461 520	12 786 331	675 189
南投林區管理處 Nantou F. D. O.		23 634 265	22 406 286	1 227 979
嘉義林區管理處 Chiayi F. D. O.		232 837	65 892	166 945
屏東林區管理處 Pingtung F. D. O.		18 858 487	18 103 869	754 618
臺東林區管理處 Taitung F. D. O.		32 633 960	31 294 332	1 339 628
花蓮林區管理處 Hualien F. D. O.		31 577 646	8 083 621	23 494 025

Table 3 Distribution of the Taiwan Region Forest Growing Stock
of Division in the Working Circles of National Forest (Concluded)

End of 2007			Unit : m ³
森 林 育 樂 區			
Forest Recreation Area			
合 計	天 然 林	人 工 林	
Total	Natural Forest	Plantation Forest	
8 467 886	4 503 038	3 964 848	
2 923 038	1 049 735	1 873 303	
808 107	346 661	461 446	
1 415 787	1 206 342	209 445	
505 978	329 533	176 445	
1 157 100	571 739	585 361	
332 083	66 280	265 803	
1 137 846	910 514	227 332	
187 947	22 234	165 713	

表4 臺灣地區公私有林面積

單位：公頃		民國96年底	
		合 計 Total	百 分 比 %
總 計	Grand Total	217 498.14	100.00
臺 北 市	Taipei City	5 844.00	2.69
高 雄 市	Kaohsiung City	33.00	0.02
臺 灣 省 合 計	Taiwan Province Total	211 621.14	97.30
臺 北 縣	Taipei County	55 021.91	25.30
宜 蘭 縣	Yilan County	4 543.07	2.09
桃 園 縣	Taoyuan County	6 787.00	3.12
新 竹 縣	Hsinchu County	16 326.62	7.51
苗 栗 縣	Miaoli County	39 399.33	18.11
臺 中 縣	Taichung County	14 969.46	6.88
彰 化 縣	Changhua County	-	-
南 投 縣	Nantou County	15 044.69	6.92
雲 林 縣	Yunlin County	6 281.62	2.89
嘉 義 縣	Chiayi County	4 697.28	2.16
臺 南 縣	Tainan County	23 541.29	10.82
高 雄 縣	Kaohsiung County	14 552.33	6.69
屏 東 縣	Pingtung County	2 804.91	1.29
臺 東 縣	Taitung County	1 384.23	0.64
花 蓮 縣	Hualien County	944.64	0.43
澎 湖 縣	Penghu County	1 306.38	0.60
基 隆 市	Keelung City	1 631.77	0.75
新 竹 市	Hsinchu City	153.82	0.07
臺 中 市	Taichung City	2 050.58	0.94
嘉 義 市	Chiayi City	180.21	0.08
臺 南 市	Tainan City	-	-

資料來源：依據本局造林生產組提供臺灣地區公私有林動態報告編製。
附 註：表列資料總數與細數之和因四捨五入調整尾數故未盡相符。

Table 4 Communal and Private Forest Area
of Taiwan Region

End of 2007		Unit : ha
有 林 木 地 Forested Land	無 林 木 地 Non-forested Land	
170 328.27	47 169.87	
5 844.00	-	
33.00	-	
164 451.27	47 169.87	
42 399.75	12 622.16	
3 643.39	899.68	
6 787.00	-	
15 470.51	856.11	
37 229.31	2 170.02	
8 300.08	6 669.38	
-	-	
13 328.06	1 716.63	
5 473.39	808.23	
644.65	4 052.63	
16 247.51	7 293.78	
7 158.61	7 393.72	
1 098.37	1 706.54	
1 250.29	133.94	
785.69	158.95	
1 306.38	-	
1 631.77	-	
153.82	-	
1 362.48	688.10	
180.21	-	
-	-	

Source : The area is compiled according to the development reports of the public and private forests in Taiwan region.

Note : Data may not add to totals because of rounding.

表5 臺灣地區保安林面積

單位：公頃

民國96年底

		總 計	水源涵養林	土砂扞止林	飛砂防止林	防 風 林
		Grand Total	Head Water Protection Forest	Erosion Control Forest	Draft Sand Stabilization Forest	Windbreak Forest
總 計	Grand Total	465 130	299 121	138 121	5 398	3 660
臺 北 市	Taipei City	2 474	1 887	319	-	-
高 雄 市	Kaohsiung City	853	-	153	-	-
臺灣省合計	Taiwan Province Total	461 803	297 233	137 649	5 398	3 660
臺 北 區	Taipei District	74 893	59 372	10 799	1 053	41
臺 北 縣	Taipei County	38 450	29 938	7 691	503	22
宜 蘭 縣	Yilan County	34 594	28 056	2 639	550	19
基 隆 市	Keelung City	1 848	1 378	470	-	-
新 竹 區	Hsinchu District	43 794	35 264	5 881	2 487	46
桃 園 縣	Taoyuan County	8 624	6 878	641	1 095	-
新 竹 縣	Hsinchu County	23 798	22 232	1 389	149	20
苗 栗 縣	Miaoli County	11 282	6 155	3 851	1 153	26
新 竹 市	Hsinchu City	90	-	-	90	-
臺 中 區	Taichung District	161 297	114 590	43 462	85	461
臺 中 縣	Taichung County	74 938	58 909	15 763	-	258
彰 化 縣	Changhua County	2 825	409	2 110	85	202
南 投 縣	Nantou County	82 849	54 587	25 589	-	-
臺 中 市	Taichung City	685	685	-	-	-
臺 南 區	Tainan District	70 035	32 828	35 382	1 289	71
雲 林 縣	Yunlin County	5 766	3 048	1 743	632	19
嘉 義 縣	Chiayi County	49 231	27 731	21 341	120	38
臺 南 縣	Tainan County	14 615	2 049	12 193	224	9
嘉 義 市	Chiayi City	106	-	106	-	-
臺 南 市	Tainan City	317	-	-	313	4
高 雄 區	Kaohsiung District	65 315	36 485	16 410	-	1 877
高 雄 縣	Kaohsiung County	26 953	8 012	10 895	-	-
屏 東 縣	Pingtung County	38 362	28 473	5 516	-	1 877
臺 東 區	Taitung District	15 332	8 395	5 866	403	564
臺 東 縣	Taitung County	15 332	8 395	5 866	403	564
花 蓮 區	Hualien District	30 619	10 299	19 733	61	258
花 蓮 縣	Hualien County	30 619	10 299	19 733	61	258
澎 湖 區	Penghu District	519	-	114	21	342
澎 湖 縣	Penghu County	519	-	114	21	342

資料來源：本局集水區治理組。

附 註：表列資料總數與細數之和因四捨五入調整尾數故未盡相符。

Table 5 Protection Forest Area of Taiwan Region

End of 2007							Unit : ha
風景林 Landscape Forest	潮害防備林 Tide Protection Forest	水害防備林 Flood Control Forest	漁業林 Fish Attraction Forest	墜石防止林 Rock Falling Protection Forest	衛生保健林 Health Forest	自然保育林 Nature Conservation Forest	
13 206	316	204	4 691	23	311	78	
268	-	-	-	-	-	-	
700	-	-	-	-	-	-	
12 239	316	204	4 691	23	311	78	
40	-	-	3 489	20	-	78	
40	-	-	159	20	-	78	
-	-	-	3 330	-	-	-	
-	-	-	-	-	-	-	
112	-	-	-	4	-	-	
10	-	-	-	-	-	-	
8	-	-	-	-	-	-	
94	-	-	-	4	-	-	
-	-	-	-	-	-	-	
2 700	-	-	-	-	-	-	
8	-	-	-	-	-	-	
19	-	-	-	-	-	-	
2 673	-	-	-	-	-	-	
-	-	-	-	-	-	-	
26	-	-	134	-	304	-	
-	-	-	20	-	304	-	
-	-	-	-	-	-	-	
26	-	-	114	-	-	-	
-	-	-	-	-	-	-	
-	-	-	-	-	-	-	
9 121	287	204	923	-	7	-	
8 039	-	-	-	-	7	-	
1 082	287	204	923	-	-	-	
17	29	-	58	-	-	-	
17	29	-	58	-	-	-	
223	-	-	45	-	-	-	
223	-	-	45	-	-	-	
-	-	-	42	-	-	-	
-	-	-	42	-	-	-	

Source : The Watershed Management Division of F.B..

Note : Data may not add to totals because of rounding.

表6 臺灣地區區外保安林面積

單位：公頃

民國96年底

		總 計	水源涵養林	土砂扞止林	飛砂防止林	防 風 林
		Grand Total	Head Water Protection Forest	Erosion Control Forest	Draft Sand Stabilization Forest	Windbreak Forest
總 計	Grand Total	56 488	19 279	26 404	5 398	2 264
臺 北 市	Taipei City	2 474	1 887	319	-	-
高 雄 市	Kaohsiung City	853	-	153	-	-
臺灣省合計	Taiwan Province Total	53 161	17 391	25 931	5 398	2 264
臺 北 區	Taipei District	10 983	5 763	3 686	1 053	41
臺 北 縣	Taipei County	8 154	4 367	3 155	503	22
宜 蘭 縣	Yilan County	981	17	61	550	19
基 隆 市	Keelung City	1 848	1 378	470	-	-
新 竹 區	Hsinchu District	4 373	164	1 655	2 487	46
桃 園 縣	Taoyuan County	1 835	89	641	1 095	-
新 竹 縣	Hsinchu County	772	52	543	149	20
苗 栗 縣	Miaoli County	1 676	23	471	1 153	26
新 竹 市	Hsinchu City	90	-	-	90	-
臺 中 區	Taichung District	16 390	3 369	12 349	85	461
臺 中 縣	Taichung County	4 113	875	2 972	-	258
彰 化 縣	Changhua County	2 825	409	2 110	85	202
南 投 縣	Nantou County	9 122	1 755	7 267	-	-
臺 中 市	Taichung City	330	330	-	-	-
臺 南 區	Tainan District	13 466	4 223	7 445	1 289	71
雲 林 縣	Yunlin County	2 827	1 437	416	632	19
嘉 義 縣	Chiayi County	4 122	2 265	1 699	120	38
臺 南 縣	Tainan County	6 094	522	5 224	224	9
嘉 義 市	Chiayi City	106	-	106	-	-
臺 南 市	Tainan City	317	-	-	313	4
高 雄 區	Kaohsiung District	2 535	589	484	-	481
高 雄 縣	Kaohsiung County	894	418	470	-	-
屏 東 縣	Pingtung County	1 640	172	14	-	481
臺 東 區	Taitung District	2 881	1 791	18	403	564
臺 東 縣	Taitung County	2 881	1 791	18	403	564
花 蓮 區	Hualien District	2 013	1 492	181	61	258
花 蓮 縣	Hualien County	2 013	1 492	181	61	258
澎 湖 區	Penghu District	519	-	114	21	342
澎 湖 縣	Penghu County	519	-	114	21	342

資料來源：本局集水區治理組。

附 註：表列資料總數與細數之和因四捨五入調整尾數故未盡相符。

Table 6 O/W Protection Forest Area of Taiwan Region

End of 2007							Unit : ha
風景林 Landscape Forest	潮害防備林 Tide Protection Forest	水害防備林 Flood Control Forest	漁業林 Fish Attraction Forest	墜石防止林 Rock Falling Protection Forest	衛生保健林 Health Forest	自然保育林 Nature Conservation Forest	
1 174	316	204	1 055	4	311	78	
268	-	-	-	-	-	-	
700	-	-	-	-	-	-	
207	316	204	1 055	4	311	78	
24	-	-	338	-	-	78	
24	-	-	4	-	-	78	
-	-	-	334	-	-	-	
-	-	-	-	-	-	-	
18	-	-	-	4	-	-	
10	-	-	-	-	-	-	
8	-	-	-	-	-	-	
-	-	-	-	4	-	-	
-	-	-	-	-	-	-	
127	-	-	-	-	-	-	
8	-	-	-	-	-	-	
19	-	-	-	-	-	-	
100	-	-	-	-	-	-	
-	-	-	-	-	-	-	
-	-	-	134	-	304	-	
-	-	-	20	-	304	-	
-	-	-	-	-	-	-	
-	-	-	114	-	-	-	
-	-	-	-	-	-	-	
-	-	-	-	-	-	-	
-	287	204	482	-	7	-	
-	-	-	-	-	7	-	
-	287	204	482	-	-	-	
17	29	-	58	-	-	-	
17	29	-	58	-	-	-	
22	-	-	-	-	-	-	
22	-	-	-	-	-	-	
-	-	-	42	-	-	-	
-	-	-	42	-	-	-	

Source : The Watershed Management Division of F.B..

Note : Data may not add to totals because of rounding.

貳、造 林

表7 臺灣地區育苗面積及數量

單位 面積：平方公尺
株數：株

年 別 及 轄 區 別 Year and District	總 計	
	Grand	Total
	面 積 Area	株 數 No. of Seedling
改 隸 前 (臺 灣 省) Before Subjection (Taiwan Province)		
民 國 87 年 (1998)	1 012 639	55 832 557
改 隸 後 (臺 灣 地 區) After Subjection (Taiwan Region)		
民 國 88 年 (1999)	1 117 469	52 699 765
民 國 89 年 (2000)	1 246 977	40 851 396
民 國 90 年 (2001)	706 501	27 743 493
民 國 91 年 (2002)	921 841	45 545 043
民 國 92 年 (2003)	706 053	37 978 320
民 國 93 年 (2004)	897 678	41 355 164
民 國 94 年 (2005)	720 299	26 673 899
民 國 95 年 (2006)	613 749	19 152 026
民 國 96 年 (2007)	744 633	21 084 349

資料來源：一般造林資料根據本局各林區管理處、各縣市政府、台北市、高雄市政府及有關機關造送之資料彙編；相關造林計畫資料係由本局造林生產組提供。

附 註：相關造林計畫：86年至94年皆含全民造林、91年至96年皆含平地景觀造林及綠美化外，90年起各年另含其他之造林計畫依序為：90年921崩塌地復育造林及擴大內需加強造林，93年海岸林造林。

II. Reforestation

Table 7 Nursery of Taiwan Region

一 般 造 林 Reforestation		相 關 造 林 計 畫 Particular Plan Reforestation	
面 積 Area	株 數 No. of Seedling	面 積 Area	株 數 No. of Seedling
685 500	35 916 627	327 139	19 915 930
...	37 813 544	...	14 886 221
647 457	30 265 708	599 520	10 585 688
378 350	12 663 749	328 151	15 079 744
445 808	17 796 989	476 033	27 748 054
345 016	14 761 933	361 037	23 216 387
466 759	13 592 295	430 919	27 762 869
405 361	14 510 422	314 938	12 163 477
310 063	11 678 295	303 686	7 473 731
381 518	11 940 832	363 115	9 143 517

Source : General data of reforestation based on the statistical reports submitted by the forest district offices of F.B., the local governments and the concerned forestry agencies individually; the data of particular plan reforestation based on the Reforestation and Production Division of F.B..

Note : Particular Plan Reforestation : including All People Reforestation Plan from 1997 to 2005, Landscaped Reforestation and Greening of the Flat Farmland from 2002 to 2007 ; From 2001 to 2004, other reforestation plans are also included: 921 Earthquake Landslided Sites Reforestation Plan and Expanding Public Infrastructure (8100) Construction Project Reforestation Plan in 2001, and coastal wind break forest reforestation plan in 2004.

表8 臺灣地區一般造林育苗面積及數量

按樹種分

單位 面積：平方公尺
株數：株

年 別 及 轄 區 別 Year and District	面 積 Area	株 數			
		合 計 Total	扁 柏 <i>Chamaecyparis taiwanensis</i>	紅 檜 <i>Chamaecyparis formosensis</i>	肖 楠 <i>Calocedrus formosana</i>
改隸前 (臺灣省) Before Subjection (Taiwan Province)					
民 國 87 年 (1998)	685 500	35 916 627	239 594	2 692 826	6 064 720
改隸後 (臺灣地區) After Subjection (Taiwan Region)					
民 國 88 年 (1999)	...	37 813 544	339 509	2 679 281	10 231 340
民 國 89 年 (2000)	647 457	30 265 708	-	1 536 150	3 759 480
民 國 90 年 (2001)	378 350	12 663 749	45 000	293 479	282 800
民 國 91 年 (2002)	445 808	17 796 989	30 000	267 100	952 273
民 國 92 年 (2003)	345 016	14 761 933	158 926	769 379	499 980
民 國 93 年 (2004)	466 759	13 592 295	129 057	301 298	1 203 078
民 國 94 年 (2005)	405 361	14 510 422	79 255	235 740	2 006 699
民 國 95 年 (2006)	310 063	11 678 295	167 936	243 617	1 462 850
民 國 96 年 (2007)	381 518	11 940 832	180 877	186 931	1 238 551

年 別 及 轄 區 別 Year and District	株 數				
	烏 心 石 <i>Michelia formosana</i>	木 麻 黃 <i>Casuarina equisetifolia</i>	檫 木 <i>Zelkova serrata</i>	光 臘 樹 <i>Fraxinus griffithii</i>	樟 樹 <i>Cinnamomum camphora</i>
改隸前 (臺灣省) Before Subjection (Taiwan Province)					
民 國 87 年 (1998)	...	5 936 720	3 986 375	167 500	1 724 460
改隸後 (臺灣地區) After Subjection (Taiwan Region)					
民 國 88 年 (1999)	...	4 442 328	4 672 140	564 090	1 309 260
民 國 89 年 (2000)	...	4 115 593	5 228 800	492 260	1 683 525
民 國 90 年 (2001)	...	2 406 806	1 441 236	565 743	591 071
民 國 91 年 (2002)	...	3 559 735	1 067 226	457 995	541 119
民 國 92 年 (2003)	...	460 056	2 214 260	390 070	871 215
民 國 93 年 (2004)	...	209 782	3 249 856	385 596	789 153
民 國 94 年 (2005)	...	215 074	3 108 364	369 418	330 507
民 國 95 年 (2006)	...	437 662	1 898 173	357 971	122 950
民 國 96 年 (2007)	185 471	493 105	1 824 562	180 964	284 291

Table 8 Reforestation Nursery of Taiwan Region

By Tree-Species

No. of Seedling						Unit	Area : m ²
No. of Seedling						Seedling	: Stock
杉 木 <i>Cunninghamia lanceolata</i>	香 杉 <i>Cunninghamia konishii</i>	臺 灣 杉 <i>Taiwania cryptomerioides</i>	雲 杉 <i>Picea morrissonicola</i>	華 山 松 <i>Pinus mastersiana</i>	相 思 樹 <i>Acacia confusa</i>		
6 000	1 074 450	3 337 230	477 170	146 280	584 270		
8 000	322 850	3 094 966	401 270	100 060	382 000		
800	320 850	2 263 390	306 385	18 900	680 608		
700	500	144 680	19 741	2 912	75 617		
-	43 000	670 409	213 770	500	262 000		
-	20 000	862 235	303 690	3 150	120 750		
-	110 510	370 927	210 798	78 175	87 880		
-	70 000	176 710	126 820	9 635	168 120		
-	110 000	183 257	124 783	13 752	199 922		
-	100 000	116 477	117 654	12 375	139 840		
No. of Seedling							
楓 香 <i>Liquidambar formosana</i>	油 桐 <i>Aleurites montana</i>	桃 花 心 木 <i>Swietenia mahagoni</i>	印 度 紫 檀 <i>Pterocarpus indicus</i>	白 千 層 <i>Melaleuca leucadendra</i>	其 他 Others		
515 000	-	8 964 032		
589 650	-	8 676 800		
1 087 740	3 400	8 767 827		
592 185	-	6 201 279		
543 022	297	9 188 543		
892 000	3 600	7 192 622		
991 005	8 848	5 466 332		
650 087	-	6 963 993		
455 034	8 997	5 891 391		
539 640	5 290	139 524	36 100	154 780	6 004 400		

表9 臺灣地區一般造林育苗面積及數量

按機關分

面積：平方公尺
單位 株數：株

民國96年

	面積 Area	株 數		
		合 計 Total	扁 柏 <i>Chamaecyparis taiwanensis</i>	紅 檜 <i>Chamaecyparis formosensis</i>
總 計 Grand Total	381 518	11 940 832	180 877	186 931
林 區 管 理 處 Total F.D.O.	121 335	7 862 723	163 877	181 171
羅東林區管理處 Luodong F.D.O.	750	32 000	-	-
新竹林區管理處 Hsinchu F.D.O.	16 037	799 938	-	-
東勢林區管理處 Dongshih F.D.O.	43 576	3 844 757	150 000	170 000
南投林區管理處 Nantou F.D.O.	8 043	770 721	5 877	11 171
嘉義林區管理處 Chiayi F.D.O.	10 205	531 000	8 000	-
屏東林區管理處 Pingtung F.D.O.	6 709	464 890	-	-
臺東林區管理處 Taitung F.D.O.	18 351	687 957	-	-
花蓮林區管理處 Hualien F.D.O.	17 664	731 460	-	-
有 關 機 關 Total Other Agencies	71 672	506 840	17 000	5 760
森林保育處 F.C.E.A.	8 800	185 460	17 000	5 760
臺灣大學實驗林管理處 NTU Experimental F.O.	22 797	154 266	-	-
中興大學實驗林管理處 NCHU Experimental F.O.	-	-	-	-
林業試驗所 Forestry Research Institute	40 075	167 114	-	-
嘉南農田水利會 Chianang Agriculture and Water Development C.	-	-	-	-
臺灣大學附設山地農場 NTU Experimental U.F.	-	-	-	-
縣 市 政 府 Total County & City G.	187 664	3 522 684	-	-
臺北縣政府 Taipei C. G.	10 000	40 410	-	-
宜蘭縣政府 Yilan C. G.	15 000	53 172	-	-
桃園縣政府 Taoyuan C. G.	3 600	298 200	-	-
新竹縣政府 Hsinchu C. G.	-	-	-	-
苗栗縣政府 Miaoli C. G.	-	-	-	-
臺中縣政府 Taichung C. G.	58 980	1 319 739	-	-
彰化縣政府 Changhua C. G.	-	-	-	-
南投縣政府 Nantou C. G.	-	-	-	-
雲林縣政府 Yunlin C. G.	35 000	151 889	-	-
嘉義縣政府 Chiayi C. G.	-	-	-	-
臺南縣政府 Tainan C. G.	500	50 000	-	-
高雄縣政府 Kaohsiung C. G.	-	-	-	-
屏東縣政府 Pingtung C. G.	7 000	83 300	-	-
臺東縣政府 Taitung C. G.	-	-	-	-
花蓮縣政府 Hualien C. G.	11 000	88 000	-	-
澎湖縣政府 Penghu C. G.	32 500	1 333 030	-	-
基隆市政府 Keelung C. G.	4 000	66 000	-	-
新竹市政府 Hsinchu C. G.	4 384	16 903	-	-
臺中市政府 Taichung C. G.	5 000	12 230	-	-
嘉義市政府 Chiayi C. G.	-	-	-	-
臺南市政府 Tainan C. G.	700	9 811	-	-
臺 北 市 政 府 Taipei City G.	847	48 585	-	-
臺 南 市 政 府 Kaohsiung City G.	-	-	-	-

表9 臺灣地區一般造林育苗面積及數量 (續完)

按機關分

單位 面積：平方公尺
株數：株

民國96年

	株 數			
	烏 心 石 <i>Michelia formosana</i>	木 麻 黃 <i>Casuarina equisetifolia</i>	欖 木 <i>Zelkova serrata</i>	光 臘 樹 <i>Fraxinus griffithii</i>
總 計 Grand Total	185 471	493 105	1 824 562	180 964
林 區 管 理 處 Total F.D.O.	117 800	301 025	1 710 990	170 192
羅 東 林 區 管 理 處 Luodong F.D.O.	-	-	-	3 000
新 竹 林 區 管 理 處 Hsinchu F.D.O.	-	-	33 189	16 490
東 勢 林 區 管 理 處 Dongshih F.D.O.	30 000	-	1 234 501	-
南 投 林 區 管 理 處 Nantou F.D.O.	-	32 000	87 000	-
嘉 義 林 區 管 理 處 Chiayi F.D.O.	45 000	-	70 000	30 000
屏 東 林 區 管 理 處 Pingtung F.D.O.	-	37 425	7 000	-
臺 東 林 區 管 理 處 Taitung F.D.O.	29 300	110 600	169 200	77 202
花 蓮 林 區 管 理 處 Hualien F.D.O.	13 500	121 000	110 100	43 500
有 關 機 關 Total Other Agencies	29 889	8 340	19 200	1 485
森 林 保 育 處 F.C.E.A.	2 500	-	-	-
臺 灣 大 學 實 驗 林 管 理 處 NTU Experimental F.O.	14 189	-	10 400	1 120
中 興 大 學 實 驗 林 管 理 處 NCHU Experimental F.O.	-	-	-	-
林 業 試 驗 所 Forestry Research Institute	13 200	8 340	8 800	365
嘉 南 農 田 水 利 會 Chianang Agriculture and Water Development C.	-	-	-	-
臺 灣 大 學 附 設 山 地 農 場 NTU Experimental U.F.	-	-	-	-
縣 市 政 府 Total County & City G.	37 429	183 740	94 372	8 320
臺 北 縣 政 府 Taipei C. G.	3 000	-	1 295	520
宜 蘭 縣 政 府 Yilan C. G.	-	-	-	-
桃 園 縣 政 府 Taoyuan C. G.	-	-	-	-
新 竹 縣 政 府 Hsinchu C. G.	-	-	-	-
苗 栗 縣 政 府 Miaoli C. G.	-	-	-	-
臺 中 縣 政 府 Taichung C. G.	31 774	-	63 700	6 000
彰 化 縣 政 府 Changhua C. G.	-	-	-	-
南 投 縣 政 府 Nantou C. G.	-	-	-	-
雲 林 縣 政 府 Yunlin C. G.	1 325	35 440	1 377	-
嘉 義 縣 政 府 Chiayi C. G.	-	-	-	-
臺 南 縣 政 府 Tainan C. G.	-	-	-	-
高 雄 縣 政 府 Kaohsiung C. G.	-	-	-	-
屏 東 縣 政 府 Pingtung C. G.	-	83 300	-	-
臺 東 縣 政 府 Taitung C. G.	-	-	-	-
花 蓮 縣 政 府 Hualien C. G.	-	-	28 000	-
澎 湖 縣 政 府 Penghu C. G.	-	65 000	-	-
基 隆 市 政 府 Keelung C. G.	-	-	-	1 000
新 竹 市 政 府 Hsinchu C. G.	-	-	-	800
臺 中 市 政 府 Taichung C. G.	830	-	-	-
嘉 義 市 政 府 Chiayi C. G.	-	-	-	-
臺 南 市 政 府 Tainan C. G.	500	-	-	-
臺 北 市 政 府 Taipei City G.	353	-	-	967
高 雄 市 政 府 Kaohsiung City G.	-	-	-	-

表10 臺灣地區相關造林計畫育苗面積及數量
按機關分

單位 面積：平方公尺
株數：株

民國96年

					總 計		
					Grand Total		
					面 積	株 數	
					Area	No. of Seedling	
總				計	Grand Total	363 115	9 143 517
林 區 管 理 處				Total F.D.O.	363 115	9 143 517	
羅東林區管理處				Luodong F.D.O.	82 405	911 875	
新竹林區管理處				Hsinchu F.D.O.	4 481	231 992	
東勢林區管理處				Dongshih F.D.O.	74 704	3 679 809	
南投林區管理處				Nantou F.D.O.	121 852	2 347 820	
嘉義林區管理處				Chiayi F.D.O.	7 851	285 000	
屏東林區管理處				Pingtung F.D.O.	54 549	1 343 097	
臺東林區管理處				Taitung F.D.O.	4 350	185 000	
花蓮林區管理處				Hualien F.D.O.	12 923	158 924	
有 關 機 關				Total Other Agencies	-	-	
森林保育處				F. C. E. A.	-	-	
臺灣大學實驗林管理處				NTU Experimental F.O.	-	-	
中興大學實驗林管理處				NCHU Experimental F.O.	-	-	
林業試驗所				Forestry Research Institute	-	-	
嘉南農田水利會				Chianang Agriculture and Water Development C.	-	-	
臺灣大學附設山地農場				NTU Experimental U.F.	-	-	
其他各機關				Others	-	-	
縣 市 政 府				Total County & City G.	-	-	
臺北縣政府				Taipei C. G.	-	-	
宜蘭縣政府				Yilan C. G.	-	-	
桃園縣政府				Taoyuan C. G.	-	-	
新竹縣政府				Hsinchu C. G.	-	-	
苗栗縣政府				Miaoli C. G.	-	-	
臺中縣政府				Taichung C. G.	-	-	
彰化縣政府				Changhua C. G.	-	-	
南投縣政府				Nantou C. G.	-	-	
雲林縣政府				Yunlin C. G.	-	-	
嘉義縣政府				Chiayi C. G.	-	-	
臺南縣政府				Tainan C. G.	-	-	
高雄縣政府				Kaohsiung C. G.	-	-	
屏東縣政府				Pingtung C. G.	-	-	
臺東縣政府				Taitung C. G.	-	-	
花蓮縣政府				Hualien C. G.	-	-	
澎湖縣政府				Penghu C. G.	-	-	
基隆市政府				Keelung C. G.	-	-	
新竹市政府				Hsinchu C. G.	-	-	
臺中市政府				Taichung C. G.	-	-	
嘉義市政府				Chiayi C. G.	-	-	
臺南市政府				Tainan C. G.	-	-	
臺 北 市 政 府				Taipei City G.	-	-	
臺 南 市 政 府				Kaohsiung City G.	-	-	

表11 臺灣地區造林面積

Table 11 Total Reforestation of Taiwan Region

年 別 及 轄 區 別	總 計	一 般 造 林	相 關 造 林 計 畫
Year and District	Grand Total	Reforestation	Particular Plan Reforestation
改 隸 前 (臺 灣 省)			
Before Subjection (Taiwan Province)			
民 國 87 年 (1998)	7 484.44	1 244.29	6 240.15
改 隸 後 (臺 灣 地 區)			
After Subjection (Taiwan Region)			
民 國 88 年 (1999)	8 300.22	1 296.78	7 003.44
民 國 89 年 (2000)	5 226.93	855.08	4 371.85
民 國 90 年 (2001)	4 932.44	622.12	4 310.32
民 國 91 年 (2002)	7 483.67	1 077.61	6 406.06
民 國 92 年 (2003)	7 284.01	642.53	6 641.48
民 國 93 年 (2004)	4 867.61	1 147.55	3 720.06
民 國 94 年 (2005)	1 595.62	696.09	899.53
民 國 95 年 (2006)	408.76	289.52	119.24
民 國 96 年 (2007)	1 135.46	533.36	602.10

資料來源：一般造林資料根據本局各林區管理處、各縣市政府、台北市、高雄市政府及有關機關造送之資料彙編；相關造林計畫資料係由本局造林生產組提供。

附 註：相關造林計畫：86年至93年皆含全民造林、91年至96年皆含平地景觀造林外，90年起各年另含其他之造林計畫依序為：90年921崩塌地復育造林及擴大內需加強造林，91年921崩塌地復育造林，93年海岸林造林。

Source：General data of reforestation based on the statistical reports submitted by the forest district offices of F.B., the local governments and the concerned forestry agencies individually; the data of particular plan reforestation based on the Reforestation and Production Division of F.B..

Note：Particular Plan Reforestation：including All People Reforestation Plan from 1997 to 2004, Landscaped Reforestation of the Flat Farmland from 2002 to 2007；From 2001 to 2004, other reforestation plans are also included:921 Earthquake Landslided Sites Reforestation Plan and Expanding Public Infrastructure (8100) Construction Project Reforestation Plan in 2001, and 921 Earthquake Landslided Sites Reforestation Plan in 2002, coastal wind break reforestation plan in 2004.

表12 臺灣地區一般造林面積
Table 12 Reforestation of Taiwan Region

按所有權分 By Ownership		Unit: ha			
年、季別及轄區別 Year, Season and District	總計 Grand Total	國有 National	公有 Public	私有 Private	
改隸前 (臺灣省) Before Subjection (Taiwan Province)					
民國 87 年 (1998)	1 244.29	1 101.09	105.00	38.20	
改隸後 (臺灣地區) After Subjection (Taiwan Region)					
民國 88 年 (1999)	1 296.78	1 155.19	122.59	19.00	
民國 89 年 (2000)	855.08	773.40	63.48	18.20	
民國 90 年 (2001)	622.12	597.02	18.10	7.00	
民國 91 年 (2002)	1 077.61	937.83	128.78	11.00	
民國 92 年 (2003)	642.53	624.28	13.00	5.25	
民國 93 年 (2004)	1 147.55	1 143.05	1.51	2.99	
民國 94 年 (2005)	696.09	678.03	16.36	1.70	
民國 95 年 (2006)	289.52	283.37	6.15	-	
民國 96 年 (2007)	533.36	511.15	17.91	4.30	
上半年計	283.78	266.13	17.65	-	
第 1 季 1st Season	53.59	36.70	16.89	-	
第 2 季 2nd Season	230.19	229.43	0.76	-	
下半年計	249.58	245.02	0.26	4.30	
第 3 季 3rd Season	241.58	237.02	0.26	4.30	
第 4 季 4th Season	8.00	8.00	-	-	

資料來源：根據本局各林區管理處、各縣市政府、台北市、高雄市政府及有關機關造送之資料彙編。

附註：私有包含私有林、耕地防風林及林班解除地。

Source : Based on the statistical reports submitted by the forest district offices of F.B., the local governments and the concerned forestry agencies individually.

Note : Private Forest, Farm Shelter and Released from National Forest are included in Private.

表13 臺灣地區一般造林面積

按區域分

單位：公頃

	總 計 Grand Total	北 部 North District
改 隸 前 (臺 灣 省) Before Subjection (Taiwan Province)		
民 國 87 年 (1998)	1 244.29	463.91
改 隸 後 (臺 灣 地 區) After Subjection (Taiwan Region)		
民 國 88 年 (1999)	1 296.78	485.30
民 國 89 年 (2000)	855.08	46.27
民 國 90 年 (2001)	622.12	20.56
民 國 91 年 (2002)	1 077.61	61.03
民 國 92 年 (2003)	642.53	22.03
民 國 93 年 (2004)	1 147.55	70.24
民 國 94 年 (2005)	696.09	117.95
民 國 95 年 (2006)	289.52	37.69
民 國 96 年 (2007)	533.36	129.18

Table 13 Reforestation of Taiwan Region

By District

			Unit: ha
中 部 Middle District	南 部 South District	東 部 East District	
234.51	461.88	83.99	
239.61	466.91	104.96	
264.70	456.71	87.40	
161.30	381.45	58.81	
235.51	400.79	380.28	
187.63	432.87	-	
537.13	402.17	138.01	
133.16	390.50	54.48	
65.09	145.05	41.69	
172.85	209.33	22.00	

表14 臺灣地區一般造林面積
按樹種分

單位：公頃

年 別 及 轄 區 別 Year and District	總 計 Grand Total	扁 柏 <i>Chamaecyparis taiwanensis</i>	紅 檜 <i>Chamaecyparis formosensis</i>	杉 木 <i>Cunninghamia lanceolata</i>	香 杉 <i>Cunninghamia konishii</i>
改 隸 前 (臺 灣 省) Before Subjection (Taiwan Province)					
民 國 87 年 (1998)	1 244.29	4.00	92.03	8.59	0.66
改 隸 後 (臺 灣 地 區) After Subjection (Taiwan Region)					
民 國 88 年 (1999)	1 296.78	17.93	83.81	11.55	-
民 國 89 年 (2000)	855.08	-	22.76	12.92	-
民 國 90 年 (2001)	622.12	-	8.04	4.89	-
民 國 91 年 (2002)	1 077.61	-	2.49	0.48	-
民 國 92 年 (2003)	642.53	-	6.08	-	3.91
民 國 93 年 (2004)	1 147.55	28.70	32.97	3.85	27.07
民 國 94 年 (2005)	696.09	-	10.09	4.12	-
民 國 95 年 (2006)	289.52	0.06	14.59	5.60	0.50
民 國 96 年 (2007)	533.36	0.53	18.16	2.10	15.44

年 別 及 轄 區 別 Year and District	桃 花 心 木 <i>Swietenia mahagoni</i>	木 麻 黃 <i>Casuarina equisetifolia</i>	檫 木 <i>Zelkova serrata</i>	泡 桐 <i>Paulownia fortunei</i>	光 臘 樹 <i>Fraxinus griffithii</i>
改 隸 前 (臺 灣 省) Before Subjection (Taiwan Province)					
民 國 87 年 (1998)	78.17	96.20	167.58	4.00	5.45
改 隸 後 (臺 灣 地 區) After Subjection (Taiwan Region)					
民 國 88 年 (1999)	142.78	123.15	83.70	-	11.89
民 國 89 年 (2000)	84.70	56.62	271.78	-	13.06
民 國 90 年 (2001)	27.04	22.34	98.61	-	8.85
民 國 91 年 (2002)	63.63	23.40	250.61	-	81.13
民 國 92 年 (2003)	60.38	1.00	81.31	-	47.00
民 國 93 年 (2004)	65.12	-	194.35	-	65.91
民 國 94 年 (2005)	17.21	12.32	63.06	-	13.09
民 國 95 年 (2006)	4.09	26.41	23.52	-	5.15
民 國 96 年 (2007)	8.17	34.58	45.63	-	13.14

Table 14 Reforestation of Taiwan Region

By Tree Species

Unit: ha

柳 杉 <i>Cryptomeria japonica</i>	臺 灣 杉 <i>Taiwania cryptomerioides</i>	肖 楠 <i>Calocedrus formosana</i>	二 葉 松 <i>Pinus taiwanensis</i>	濕 地 松 <i>Pinus elliotii</i>	其他針葉樹 Other Conifers	相 思 樹 <i>Acacia confusa</i>
-	16.29	286.97	-	-	1.00	23.85
-	15.75	53.15	-	-	15.83	26.43
3.48	3.80	34.01	-	-	15.96	14.46
-	3.04	10.81	-	-	5.18	111.77
0.42	5.61	18.25	-	-	3.41	51.56
-	17.14	28.85	-	-	2.35	39.38
29.05	40.91	62.55	-	-	52.83	10.57
-	16.94	19.89	-	-	-	3.26
-	7.73	11.96	-	-	1.00	6.50
3.45	17.42	87.96	-	-	1.30	10.59

樟 樹 <i>Cinnamomum camphora</i>	楓 香 <i>Liquidambar formosana</i>	油 桐 <i>Aleurites montana</i>	其他闊葉樹 Other Hardwoods	造林針闊混淆林 Plantation of Conifers Hardwoods Mixture	竹 類 Bamboo
80.41	60.38	12.00	275.90	-	30.81
71.40	48.67	22.30	523.44	-	45.00
64.40	30.42	20.97	163.11	-	42.63
27.45	22.78	9.00	216.05	-	46.27
79.16	32.46	-	412.16	-	52.84
20.00	38.15	-	257.89	-	39.09
31.72	9.58	-	442.84	-	49.53
6.45	3.74	0.09	468.57	-	57.26
1.36	9.95	-	165.82	-	5.28
1.51	12.55	-	256.18	-	4.65

表15 臺灣地區一般造林面積及數量

按性質分

面積：公頃
單位 數量：(林木)株
(竹類)支、叢

年、季別及轄區別 Year, Season and District	總 計 Grand Total			保 安 林 Flood Control Forest					
	面 積 Area	數 量 Quantity		面 積 Area	數 量 Quantity		面 積 Area	數 量 Quantity	
		林 木 Trees	竹 類 Bamboo		林 木 Trees	竹 類 Bamboo		林 木 Trees	竹 類 Bamboo
改隸前 (臺灣省) Before Subjection (Taiwan Province)									
民國 87 年 (1998)	1 244.29	2 899 140	15 777	147.42	975 000	-	13.32	27 300	-
改隸後 (臺灣地區) After Subjection (Taiwan Region)									
民國 88 年 (1999)	1 296.78	2 823 227	11 824	297.21	1 173 748	-	48.68	102 300	-
民國 89 年 (2000)	855.08	1 940 897	20 006	138.74	883 637	-	5.82	15 918	-
民國 90 年 (2001)	622.12	1 099 441	14 408	115.70	538 300	300	12.52	31 530	-
民國 91 年 (2002)	1 077.61	1 889 411	10 729	136.72	703 322	-	14.00	36 793	-
民國 92 年 (2003)	642.53	1 219 877	8 094	148.64	458 178	-	3.30	9 900	-
民國 93 年 (2004)	1 147.55	1 526 139	11 030	101.46	324 787	-	28.99	65 917	-
民國 94 年 (2005)	696.09	1 066 631	57 232	249.46	671 126	-	-	-	-
民國 95 年 (2006)	289.52	703 632	6 663	176.47	526 124	50	-	-	-
民國 96 年 (2007)	533.36	1 133 041	1 346	282.10	755 910	-	59.22	118 634	-
上 半 年 計	283.78	650 687	1 289	171.81	474 982	-	44.37	88 921	-
第 1 季 1st Season	53.59	93 614	554	9.17	18 523	-	9.17	18 523	-
第 2 季 2nd Season	230.19	557 073	735	162.64	456 459	-	35.20	70 398	-
下 半 年 計	249.58	482 354	57	110.29	280 928	-	14.85	29 713	-
第 3 季 3rd Season	241.58	469 354	57	104.29	271 928	-	14.85	29 713	-
第 4 季 4th Season	8.00	13 000	-	6.00	9 000	-	-	-	-

表15 臺灣地區一般造林面積及數量 (續完)
按性質分

面積：公頃
單位 數量：(林木)株
(竹類)支、叢

年、季別及轄區別 Year, Season and District	保 安 林 Protection Forest			經 濟 林			
	縣市公路行道樹 Prefectural Roadside Tree			合 計 Total			經 濟 Commercial
	面 積 Area	數 量 Quantity		面 積 Area	數 量 Quantity		面 積 Area
		林 木 Trees	竹 類 Bamboo		林 木 Trees	竹 類 Bamboo	
改 隸 前 (臺 灣 省) Before Subjection(Taiwan Province)							
民國 87 年 (1998)	-	-	-	1 096.87	1 924 140	15 777	724.12
改 隸 後 (臺 灣 地 區) After Subjection(Taiwan Region)							
民國 88 年 (1999)	-	-	-	999.57	1 649 479	11 824	326.50
民國 89 年 (2000)	-	-	-	716.34	1 057 260	20 006	402.56
民國 90 年 (2001)	-	-	-	506.42	561 141	14 108	169.18
民國 91 年 (2002)	-	-	-	940.89	1 186 089	10 729	255.70
民國 92 年 (2003)	-	-	-	493.89	761 699	8 094	287.03
民國 93 年 (2004)	-	-	-	1 046.09	1 201 352	11 030	234.01
民國 94 年 (2005)	-	-	-	446.63	395 505	57 232	109.08
民國 95 年 (2006)	-	-	-	113.05	177 508	6 613	55.78
民國 96 年 (2007)	-	-	-	251.26	377 131	1 346	186.27
上 半 年 計	-	-	-	111.97	175 705	1 289	59.18
第 1 季 1st Season	-	-	-	44.42	75 091	554	8.19
第 2 季 2nd Season	-	-	-	67.55	100 614	735	50.99
下 半 年 計	-	-	-	139.29	201 426	57	127.09
第 3 季 3rd Season	-	-	-	137.29	197 426	57	125.09
第 4 季 4th Season	-	-	-	2.00	4 000	-	2.00

表17 臺灣地區一般造林面積及數量
按樹種分

面積：公頃
單位 數量：(林木)株
(竹類)支、叢

民國96年

	總 計		經 濟 林	
	Grand Total		Commercial Forest	
	面 積	數 量	面 積	數 量
	Area	Quantity	Area	Quantity
林 木 總 計 Trees Grand Total	528.71	1 133 041	186.27	309 291
針 葉 樹 合 計 Conifers Total	146.36	206 847	68.52	86 797
扁 柏 <i>Chamaecyparis taiwanensis</i>	0.53	1 587	0.53	1 587
紅 檜 <i>Chamaecyparis formosensis</i>	18.16	27 306	9.51	9 976
杉 木 <i>Cunninghamia lanceolata</i>	2.10	1 713	-	-
香 杉 <i>Cunninghamia konishii</i>	15.44	22 791	7.50	6 900
柳 杉 <i>Cryptomeria japonica</i>	3.45	5 175	-	-
臺 灣 杉 <i>Taiwania cryptomerioides</i>	17.42	25 843	8.72	8 505
肖 楠 <i>Calocedrus formosana</i>	87.96	120 202	41.37	58 049
二 葉 松 <i>Pinus taiwanensis</i>	-	-	-	-
濕 地 松 <i>Pinus elliotii</i>	-	-	-	-
其 他 針 葉 樹 Other Conifers	1.30	2 230	0.89	1 780
闊 葉 樹 合 計 Hardwoods Total	382.35	926 194	117.75	222 494
相 思 樹 <i>Acacia confusa</i>	10.59	41 760	9.15	36 300
桃 花 心 木 <i>Swietenia mahagoni</i>	8.17	11 248	-	-
木 麻 黃 <i>Casuarina equisetifolia</i>	34.58	137 930	-	-
欖 木 <i>Zelkova serrata</i>	45.63	56 267	30.49	35 867
泡 桐 <i>Paulownia fortunei</i>	-	-	-	-
光 臘 樹 <i>Fraxinus griffithii</i>	13.14	15 055	12.96	14 935
樟 樹 <i>Cinnamomum camphora</i>	1.51	1 865	-	-
楓 香 <i>Liquidambar formosana</i>	12.55	12 596	11.20	11 226
油 桐 <i>Aleurites montana</i>	-	-	-	-
其 他 闊 葉 樹 Other Hardwoods	256.18	649 473	53.95	124 166
針 闊 葉 樹 混 淆 林 Plantation of Conifers	-	-	-	-
Hardwoods Mixture				
竹 類 Bamboo	4.65	1 346	-	-

表17 臺灣地區一般造林面積及數量 (續完)
按樹種分

面積：公頃
單位 數量：(林木)株
(竹類)支、叢

民國96年

	耕地防風林 Farm Land Wind Break Forest		公私有林 Public & Private Forest	
	面積 Area	數量 Quantity	面積 Area	數量 Quantity
林 木 總 計 Trees Grand Total	4.30	31 000	16.89	24 043
針 葉 樹 合 計 Conifers Total	-	-	11.15	16 738
扁 柏 <i>Chamaecyparis taiwanensis</i>	-	-	-	-
紅 檜 <i>Chamaecyparis formosensis</i>	-	-	-	-
杉 木 <i>Cunninghamia lanceolata</i>	-	-	-	-
香 杉 <i>Cunninghamia konishii</i>	-	-	-	-
柳 杉 <i>Cryptomeria japonica</i>	-	-	-	-
臺 灣 杉 <i>Taiwania cryptomerioides</i>	-	-	-	-
肖 楠 <i>Calocedrus formosana</i>	-	-	11.15	16 738
二 葉 松 <i>Pinus taiwanensis</i>	-	-	-	-
濕 地 松 <i>Pinus elliotii</i>	-	-	-	-
其 他 針 葉 樹 Other Conifers	-	-	-	-
闊 葉 樹 合 計 Hardwoods Total	4.30	31 000	5.74	7 305
相 思 樹 <i>Acacia confusa</i>	-	-	-	-
桃 花 心 木 <i>Swietenia mahagoni</i>	-	-	-	-
木 麻 黃 <i>Casuarina equisetifolia</i>	4.30	31 000	-	-
檫 木 <i>Zelkova serrata</i>	-	-	-	-
泡 桐 <i>Paulownia fortunei</i>	-	-	-	-
光 臘 樹 <i>Fraxinus griffithii</i>	-	-	0.18	120
樟 樹 <i>Cinnamomum camphora</i>	-	-	1.11	1 665
楓 香 <i>Liquidambar formosana</i>	-	-	0.12	80
油 桐 <i>Aleurites montana</i>	-	-	-	-
其 他 闊 葉 樹 Other Hardwoods	-	-	4.33	5 440
針 闊 葉 樹 混 淆 林 Plantation of Conifers Hardwoods Mixture	-	-	-	-
竹 類 Bamboo	-	-	-	-

Table 17 Reforestation of Taiwan Region(Concluded)
By Tree Species

2007								Area : ha	
				Unit				Quantity : (Trees) Stock (Bamboo) Piece,Bush	
保 留 地		省 公 路 行 道 樹		縣 市 公 路 行 道 樹		租 地 造 林			
Reserved Land Forest		Provincial Roadside Tree		Prefectural Roadside Tree		Leased Land Forest			
面 積	數 量	面 積	數 量	面 積	數 量	面 積	數 量		
Area	Quantity	Area	Quantity	Area	Quantity	Area	Quantity		
-	-	-	-	-	-	-	-	43.45	43 797
-	-	-	-	-	-	-	-	19.75	18 548
-	-	-	-	-	-	-	-	-	-
-	-	-	-	-	-	-	-	-	-
-	-	-	-	-	-	-	-	2.10	1 713
-	-	-	-	-	-	-	-	-	-
-	-	-	-	-	-	-	-	3.45	5 175
-	-	-	-	-	-	-	-	-	-
-	-	-	-	-	-	-	-	14.20	11 660
-	-	-	-	-	-	-	-	-	-
-	-	-	-	-	-	-	-	-	-
-	-	-	-	-	-	-	-	23.70	25 249
-	-	-	-	-	-	-	-	-	-
-	-	-	-	-	-	-	-	7.77	11 048
-	-	-	-	-	-	-	-	-	-
-	-	-	-	-	-	-	-	6.49	3 070
-	-	-	-	-	-	-	-	-	-
-	-	-	-	-	-	-	-	-	-
-	-	-	-	-	-	-	-	1.23	1 290
-	-	-	-	-	-	-	-	-	-
-	-	-	-	-	-	-	-	8.21	9 841
-	-	-	-	-	-	-	-	-	-
-	-	-	-	-	-	-	-	4.65	1 346

表18 一般造林面積

林務局—按林區管理處分

單位：公頃

	總 計 Grand Total	羅東林區管理處 Luodong F.D.O.	新竹林區管理處 Hsinchu F.D.O.
民 國 87 年 (1998)	714.71	179.18	101.05
民 國 88 年 (1999)	383.05	56.12	10.15
民 國 89 年 (2000)	418.46	33.62	4.50
民 國 90 年 (2001)	184.07	0.77	7.60
民 國 91 年 (2002)	259.55	42.40	—
民 國 92 年 (2003)	212.48	—	3.94
民 國 93 年 (2004)	251.46	4.28	—
民 國 94 年 (2005)	152.92	1.60	21.00
民 國 95 年 (2006)	140.13	6.48	11.04
民 國 96 年 (2007)	343.13	60.88	26.75

	嘉 義 林 區 管 理 處 Chiayi F.D.O.	屏 東 林 區 管 理 處 Pingtung F.D.O.
民 國 87 年 (1998)	24.02	168.30
民 國 88 年 (1999)	7.70	96.89
民 國 89 年 (2000)	133.54	—
民 國 90 年 (2001)	10.47	—
民 國 91 年 (2002)	21.95	28.63
民 國 92 年 (2003)	74.58	90.26
民 國 93 年 (2004)	81.48	9.38
民 國 94 年 (2005)	49.46	57.62
民 國 95 年 (2006)	35.50	8.00
民 國 96 年 (2007)	53.57	28.00

資料來源：根據本局各林區管理處業務統計報告彙編。

附 註：各年造林面積均不包括租地造林數量在內。

Table 18 Reforestation

F.B.-by Forest District Office

		Unit : ha
東 勢 林 區 管 理 處 Dongshih F.D.O.	南 投 林 區 管 理 處 Nantou F.D.O.	
	41.18	118.99
	50.14	124.09
	114.96	100.84
	98.45	30.22
	18.60	114.46
	3.30	40.40
	30.29	42.91
	—	5.83
	—	37.42
	63.34	88.59
臺 東 林 區 管 理 處 Taitung F.D.O.	花 蓮 林 區 管 理 處 Hualien F.D.O.	
	22.34	59.65
	18.00	19.96
	—	31.00
	6.56	30.00
	21.51	12.00
	—	—
	83.12	—
	15.00	2.41
	14.62	27.07
	22.00	—

Source : Based on the statistical reports submitted to F.B. by the forest district offices of F.B..

Note : The Leased Land Forest is not included in the Accomplishment Area of each year of above table.

表19 一般造林面積

林務局—按樹種分

單位：公頃

	總 計	扁 柏	紅 檜	杉 木	香 杉
	Grand Total	<i>Chamaecyparis taiwanensis</i>	<i>Chamaecyparis formosensis</i>	<i>Cunninghamia lanceolata</i>	<i>Cunninghamia konishii</i>
民 國 87 年 (1998)	714.71	—	72.30	2.59	0.66
民 國 88 年 (1999)	383.05	—	62.81	5.57	—
民 國 89 年 (2000)	418.46	—	21.79	—	—
民 國 90 年 (2001)	184.07	—	8.04	—	—
民 國 91 年 (2002)	259.55	—	2.49	—	—
民 國 92 年 (2003)	212.48	—	2.35	—	—
民 國 93 年 (2004)	251.46	—	—	—	—
民 國 94 年 (2005)	152.92	—	9.15	—	—
民 國 95 年 (2006)	140.13	—	4.50	—	0.50
民 國 96 年 (2007)	343.13	0.08	18.16	—	15.44

	桃花心木	木 麻 黃	檫 木	泡 桐	光 臘 樹
	<i>Swietenia mahagoni</i>	<i>Casuarina equisetifolia</i>	<i>Zelkova serrata</i>	<i>Paulownia fortunei</i>	<i>Fraxinus griffithii</i>
民 國 87 年 (1998)	17.62	6.00	167.58	—	—
民 國 88 年 (1999)	41.13	7.00	69.26	—	—
民 國 89 年 (2000)	19.40	4.50	226.84	—	13.06
民 國 90 年 (2001)	3.54	—	63.52	—	4.80
民 國 91 年 (2002)	12.53	0.60	51.19	—	24.06
民 國 92 年 (2003)	18.63	—	57.83	—	45.32
民 國 93 年 (2004)	11.03	—	51.94	—	23.61
民 國 94 年 (2005)	4.60	6.82	23.19	—	6.22
民 國 95 年 (2006)	0.63	26.41	17.73	—	5.15
民 國 96 年 (2007)	—	30.28	38.84	—	12.96

附註：各年造林面積均不包括租地造林數量在內。

Table 19 Reforestation

F.B.-by Tree Species

Unit : ha

柳 杉	臺 灣 杉	肖 楠	二 葉 松	濕 地 松	其他針葉樹	相 思 樹
<i>Cryptomeria japonica</i>	<i>Taiwania cryptomerioides</i>	<i>Calocedrus formosana</i>	<i>Pinus taiwanensis</i>	<i>Pinus elliotii</i>	Other Conifers	<i>Acacia confusa</i>
—	16.29	209.22	—	—	—	13.40
—	15.68	—	—	—	15.83	17.43
—	3.80	34.01	—	—	15.96	3.46
—	2.12	5.34	—	—	5.18	11.77
—	0.89	2.30	—	—	2.71	37.56
—	7.14	9.23	—	—	2.35	28.38
—	20.08	7.65	—	—	20.07	2.34
—	9.15	—	—	—	—	3.26
—	4.50	0.13	—	—	—	6.50
—	17.32	62.16	—	—	1.30	10.59

樟 樹	楓 香	油 桐	其他闊葉樹	造林針闊混淆林	竹 類
<i>Cinnamomum camphora</i>	<i>Liquidambar formosana</i>	<i>Aleurites montana</i>	Other Hardwoods	Plantation of Conifers Hardwoods Mixture	Bamboo
15.87	43.98	—	149.20	—	—
0.22	19.96	—	128.16	—	—
—	13.34	—	62.30	—	—
—	0.42	—	79.34	—	—
—	16.45	—	108.77	—	—
—	15.14	—	26.11	—	—
13.42	1.65	—	99.67	—	—
—	2.06	—	88.47	—	—
—	9.89	—	64.19	—	—
—	11.20	—	124.80	—	—

Note : The Leased Land Forest is not included in the Accomplishment Area of each year of above table.

表20 臺灣地區相關造林計畫造林面積及數量

面積：公頃
單位 數量：(林木)株

按機關分

民國96年

	總	
	面 積 Area	數 Quantity
		林 木 Trees
總 計 Grand Total	602.10	897 914
林 區 管 理 處 Total F.D.O.	14.18	15 060
羅東林區管理處 Luodong F.D.O.	-	-
新竹林區管理處 Hsinchu F.D.O.	-	-
東勢林區管理處 Dongshih F.D.O.	14.18	15 060
南投林區管理處 Nantou F.D.O.	-	-
嘉義林區管理處 Chiayi F.D.O.	-	-
屏東林區管理處 Pingtung F.D.O.	-	-
臺東林區管理處 Taitung F.D.O.	-	-
花蓮林區管理處 Hualien F.D.O.	-	-
有 關 機 關 Total Other Agencies	513.63	770 445
森林保育處 F. C. E. A.	-	-
臺灣大學實驗林管理處 NTU Experimental F.O.	-	-
中興大學實驗林管理處 NCHU Experimental F.O.	-	-
林業試驗所 Forestry Research Institute	-	-
嘉南農田水利會 Chianang Agriculture and Water Development C.	-	-
臺灣大學附設山地農場 NTU Experimental U.F.	-	-
其他各機關 Others	513.63	770 445
縣 市 政 府 Total County & City G.	74.29	112 409
臺北縣政府 Taipei C. G.	-	-
宜蘭縣政府 Yilan C. G.	-	-
桃園縣政府 Taoyuan C. G.	-	-
新竹縣政府 Hsinchu C. G.	-	-
苗栗縣政府 Miaoli C. G.	-	-
臺中縣政府 Taichung C. G.	-	-
彰化縣政府 Changhua C. G.	6.59	8 934
南投縣政府 Nantou C. G.	-	-
雲林縣政府 Yunlin C. G.	7.60	13 330
嘉義縣政府 Chiayi C. G.	-	-
臺南縣政府 Tainan C. G.	5.84	8 770
高雄縣政府 Kaohsiung C. G.	10.41	15 600
屏東縣政府 Pingtung C. G.	20.33	30 495
臺東縣政府 Taitung C. G.	12.62	18 930
花蓮縣政府 Hualien C. G.	10.90	16 350
澎湖縣政府 Penghu C. G.	-	-
基隆市政府 Keelung C. G.	-	-
新竹市政府 Hsinchu C. G.	-	-
臺中市政府 Taichung C. G.	-	-
嘉義市政府 Chiayi C. G.	-	-
臺南市政府 Tainan C. G.	-	-
臺 北 市 政 府 Taipei City G.	-	-
高 雄 市 政 府 Kaohsiung City G.	-	-

附註：96年林園綠地生態景觀綠美化植栽計畫共完成200公頃。

Table 20 Particular Plan Reforestation of Taiwan Region

By Agency				Area : ha	
2007				Unit Quantity : (Trees) Stock (Bamboo) Piece, Bush	
計		平地景觀造林			
Total		Landscaped Reforestation of the Flat Farmland			
量		面積 Area	數量 Quantity		量
竹類 Bamboo	林木 Trees		竹類 Bamboo		
-	602.10	897 914	-	-	-
-	14.18	15 060	-	-	-
-	-	-	-	-	-
-	14.18	15 060	-	-	-
-	-	-	-	-	-
-	-	-	-	-	-
-	-	-	-	-	-
-	513.63	770 445	-	-	-
-	-	-	-	-	-
-	-	-	-	-	-
-	-	-	-	-	-
-	-	-	-	-	-
-	-	-	-	-	-
-	513.63	770 445	-	-	-
-	74.29	112 409	-	-	-
-	-	-	-	-	-
-	-	-	-	-	-
-	-	-	-	-	-
-	-	-	-	-	-
-	6.59	8 934	-	-	-
-	-	-	-	-	-
-	7.60	13 330	-	-	-
-	-	-	-	-	-
-	5.84	8 770	-	-	-
-	10.41	15 600	-	-	-
-	20.33	30 495	-	-	-
-	12.62	18 930	-	-	-
-	10.90	16 350	-	-	-
-	-	-	-	-	-
-	-	-	-	-	-
-	-	-	-	-	-
-	-	-	-	-	-
-	-	-	-	-	-
-	-	-	-	-	-

Note : The environment greening plan was implemented in 200 ha of land area in 2007.

參、保 林

表21 臺灣地區森林災害

年、月份及轄區別 Year, Month and District	總 Grand					
	次 數 Times	面 積 Area	被 Damage			
			數 Quantity			
			林 木 (立方公尺) Trees (Cubic Meter)	幼 齡 木 (株) Sapling (Stock)	幼 苗 (株) Seedling (Stock)	竹 (支) Bamboo (Culm)
改 隸 前 (臺 灣 省) Before Subjection(Taiwan Province)						
民 國 87 年 (1998)	252	1 615.86	20 533.28	469 167	5 009	3 132 389
改 隸 後 (臺 灣 地 區) After Subjection(Taiwan Region)						
民 國 88 年 (1999)	429	2 439.50	76 248.76	863 427	-	2 692 602
民 國 89 年 (2000)	272	4 352.26	103 687.78	3 154 860	25 234	1 968 024
民 國 90 年 (2001)	263	1 620.42	647 110.91	152 536	250 000	263 956
民 國 91 年 (2002)	347	741.63	18 705.36	311 645	21 770	36 407
民 國 92 年 (2003)	491	800.44	4 311.88	43 271	23 596	33 868
民 國 93 年 (2004)	251	1 006.59	27 737.93	646 745	200 576	442 901
民 國 94 年 (2005)	219	3 132.89	65 304.63	1 743 759	11 331 243	2 013 745
民 國 95 年 (2006)	210	157.22	4 442.65	22 286	1 159	99 281
民 國 96 年 (2007)	231	1 049.29	38 365.09	388 198	304 260	257 027
上 半 年 計	108	54.39	92.40	7 784	133	560
1 月 Jan.	17	0.84	13.90	-	133	-
2 月 Feb.	16	22.87	5.44	3	-	-
3 月 Mar.	27	18.66	1.50	58	-	560
4 月 Apr.	15	2.04	27.90	12	-	-
5 月 May	22	5.26	23.74	1	-	-
6 月 June	11	4.73	19.92	7 710	-	-
下 半 年 計	123	994.90	38 272.69	380 414	304 127	256 467
7 月 July	12	0.83	16.62	1	-	-
8 月 Aug.	21	773.61	36 200.71	239 424	283 700	95 815
9 月 Sept.	15	2.93	93.16	9	-	-
10 月 Oct.	33	183.43	1 899.52	122 235	20 427	160 640
11 月 Nov.	20	21.98	3.60	18 745	-	-
12 月 Dec.	22	12.11	59.08	-	-	12

資料來源：根據本局各林區管理處、各縣市政府、台北市、高雄市政府及有關機關造送之資料彙編。

附 註：1. 表列資料總數與細數之和因四捨五入調整尾數故未盡相符。

2. 88年至96年臺北市僅統計災害次數及被害面積。

III. Forest Protection

Table 21 Forest Damage of Taiwan Region

By Cause										Unit	Area : ha
Total										計	
害			損失							Value : N.T.\$	
量		價 值 Value	數 量							價 值 Value	
竹 (叢) Bamboo (Bush)	副 產 物 (公斤) By-products (kg.)		林 木 (立方公尺) Trees (Cubic Meter)	幼 齡 木 (株) Sapling (Stock)	幼 苗 (株) Seedling (Stock)	竹 (支) Bamboo (Culm)	竹 (叢) Bamboo (Bush)	副 產 物 (公斤) By-products (kg.)			
23	553.2	78 949 903	20 233.96	258 334	4 850	3 131 407	20	173.6	71 700 813		
3 962	2 375.3	379 911 171	75 990.29	863 261	-	2 692 378	1 750	1 261.8	375 424 234		
-	1 215.0	164 463 083	103 385.64	3 154 392	25 234	1 966 948	-	222.2	159 189 404		
10	308.5	96 316 133	645 328.03	152 281	250 000	252 545	-	31.6	73 629 370		
5 367	1 098.0	84 823 697	3 669.79	109 378	21 769	35 657	5 367	6.6	45 658 011		
20	699.3	34 697 821	624.47	31 967	20 614	27 448	20	347.6	18 089 116		
5	8 462.3	144 818 669	26 763.97	621 041	200 576	394 651	5	8 130.0	130 691 195		
23 174	903.2	185 837 412	65 111.72	1 743 675	11 331 215	2 013 673	23 174	84.5	174 934 873		
-	1 569.5	27 954 496	2 017.74	22 243	-	99 200	-	-	11 391 073		
-	177.2	68 866 780	37 751.09	388 115	304 127	257 027	-	-	45 558 513		
-	98.9	15 667 138	7.25	7 711	-	560	-	-	1 153 997		
-	0.2	1 665 911	-	-	-	-	-	-	-		
-	6.9	587 448	-	-	-	-	-	-	-		
-	41.0	8 455 745	-	1	-	560	-	-	59 483		
-	17.5	1 365 612	0.40	-	-	-	-	-	11 331		
-	33.3	1 282 895	-	-	-	-	-	-	-		
-	-	2 309 527	6.85	7 710	-	-	-	-	1 083 183		
-	78.3	53 199 642	37 743.84	380 404	304 127	256 467	-	-	44 404 516		
-	-	1 163 636	-	-	-	-	-	-	-		
-	-	28 336 945	36 184.23	239 424	283 700	95 815	-	-	27 683 951		
-	61.1	1 033 777	80.83	-	-	-	-	-	577 240		
-	2.8	14 395 166	1 478.78	122 235	20 427	160 640	-	-	13 429 537		
-	10.5	3 608 794	-	18 745	-	-	-	-	2 712 828		
-	3.9	4 661 324	-	-	-	12	-	-	960		

Source : Based on the statistical reports submitted by the forest district offices of F.B., the local governments and the concerned forestry agencies individually.

Note : 1. Data may not add to totals because of rounding.

2. The forest damage data of Taipei C.G. were including times and area.

表21 臺灣地區森林災害 (續一)

按原因分

單位
面積：公頃
價值：新臺幣元

年、月份及轄區別 Year, Month and District	火					
	次 數 Times	面 積 Area	被 損 害 Damage			
			數 量 Quantity			
			林 木 (立方公尺) Trees (Cubic Meter)	幼 齡 木 (株) Sapling (Stock)	幼 苗 (株) Seedling (Stock)	竹 (支) Bamboo (Culm)
改 隸 前 (臺 灣 省) Before Subjection (Taiwan Province)						
民 國 87 年 (1998)	21	16.20	126.37	309	-	300
改 隸 後 (臺 灣 地 區) After Subjection (Taiwan Region)						
民 國 88 年 (1999)	71	80.79	104.77	14 621	-	4 205
民 國 89 年 (2000)	28	27.78	-	8 733	9 234	-
民 國 90 年 (2001)	60	47.54	8.17	600	-	-
民 國 91 年 (2002)	147	126.88	102.51	8 515	-	593
民 國 92 年 (2003)	62	119.72	202.85	107	-	-
民 國 93 年 (2004)	87	64.39	30.45	250	266	1 200
民 國 94 年 (2005)	32	22.98	-	-	-	30 000
民 國 95 年 (2006)	30	21.79	-	-	1 142	-
民 國 96 年 (2007)	-	-	-	-	-	-
上 半 年 計	-	-	-	-	-	-
1 月 Jan.	-	-	-	-	-	-
2 月 Feb.	-	-	-	-	-	-
3 月 Mar.	-	-	-	-	-	-
4 月 Apr.	-	-	-	-	-	-
5 月 May	-	-	-	-	-	-
6 月 June	-	-	-	-	-	-
下 半 年 計	-	-	-	-	-	-
7 月 July	-	-	-	-	-	-
8 月 Aug.	-	-	-	-	-	-
9 月 Sept.	-	-	-	-	-	-
10 月 Oct.	-	-	-	-	-	-
11 月 Nov.	-	-	-	-	-	-
12 月 Dec.	-	-	-	-	-	-

附 註：自96年起因實務上森林災害之原因已無區分「火警」與「火災」，故刪除統計科目「火警」乙項，並將森林遭火焚燒後所引起之災害以「火災」統稱。

Table 21 Forest Damage of Taiwan Region (Cont'd 1)

By Cause

Unit Area : ha
Value : N.T.\$

警									
Fire			損失						
害		Loss							
量		價 值 Value	數 量						價 值 Value
竹 (叢) Bamboo (Bush)	副產物 (公斤) By-products (kg.)		林 木 (立方公尺) Trees (Cubic Meter)	幼 齡 木 (株) Sapling (Stock)	幼 苗 (株) Seedling (Stock)	竹 (支) Bamboo (Culm)	竹 (叢) Bamboo (Bush)	副 產 物 (公斤) By-products (kg.)	
-	-	107 469	126.37	309	-	300	-	-	107 469
-	-	1 448 751	104.77	14 621	-	4 205	-	-	1 448 751
-	-	360 349	-	8 333	9 234	-	-	-	360 349
-	-	255 785	8.17	600	-	-	-	-	255 785
3	-	6 273 059	16.54	8 515	-	593	3	-	4 528 379
20	-	3 186 930	202.09	107	-	-	20	-	3 186 839
5	8 124.0	277 045	30.45	250	266	1 200	5	8 124.0	277 045
-	-	105 000	-	-	-	30 000	-	-	105 000
-	-	65 090	-	-	-	-	-	-	-
-	-	-	-	-	-	-	-	-	-
-	-	-	-	-	-	-	-	-	-
-	-	-	-	-	-	-	-	-	-
-	-	-	-	-	-	-	-	-	-
-	-	-	-	-	-	-	-	-	-
-	-	-	-	-	-	-	-	-	-
-	-	-	-	-	-	-	-	-	-
-	-	-	-	-	-	-	-	-	-
-	-	-	-	-	-	-	-	-	-
-	-	-	-	-	-	-	-	-	-
-	-	-	-	-	-	-	-	-	-
-	-	-	-	-	-	-	-	-	-
-	-	-	-	-	-	-	-	-	-
-	-	-	-	-	-	-	-	-	-

Note : It has been no distinction between "little fire" and "fire" for the cause of forest damage since 2007 practically. The heading of statistics "little fire" should be replaced collectively called by "fire" as the cause of forest damage by fire.

表21 臺灣地區森林災害 (續二)

按原因分

單位 面積：公頃
價值：新臺幣元

年、月份及轄區別 Year, Month and District	火					
	次 數 Times	面 積 Area	被 損 害			
			數 量			
			林 木 (立方公尺) Trees (Cubic Meter)	幼 齡 木 (株) Sapling (Stock)	幼 苗 (株) Seedling (Stock)	竹 (支) Bamboo (Culm)
改 隸 前 (臺 灣 省) Before Subjecton(Taiwan Province)						
民 國 87 年 (1998)	18	609.13	-	216 601	-	-
改 隸 後 (臺 灣 地 區) After Subjecton(Taiwan Region)						
民 國 88 年 (1999)	17	321.60	1 078.00	39 355	-	105 000
民 國 89 年 (2000)	10	91.55	-	114 380	16 000	-
民 國 90 年 (2001)	10	395.04	611 699.18	10 330	-	75 000
民 國 91 年 (2002)	22	440.09	977.72	302 873	21 675	35 064
民 國 92 年 (2003)	14	77.09	2 866.00	33 318	20 556	-
民 國 93 年 (2004)	10	139.97	15 456.55	475 269	1 328	-
民 國 94 年 (2005)	2	37.75	90.00	19 308	-	10 800
民 國 95 年 (2006)	2	24.65	-	5 316	-	-
民 國 96 年 (2007)	35	73.89	-	25 290	-	12
上 半 年 計	18	40.83	-	-	-	-
1 月 Jan.	2	0.21	-	-	-	-
2 月 Feb.	6	22.81	-	-	-	-
3 月 Mar.	7	15.71	-	-	-	-
4 月 Apr.	2	1.60	-	-	-	-
5 月 May	1	0.50	-	-	-	-
6 月 June	-	-	-	-	-	-
下 半 年 計	17	33.06	-	25 290	-	12
7 月 July	3	0.62	-	-	-	-
8 月 Aug.	4	4.27	-	6 545	-	-
9 月 Sept.	-	-	-	-	-	-
10 月 Oct.	-	-	-	-	-	-
11 月 Nov.	2	16.16	-	18 745	-	-
12 月 Dec.	8	12.01	-	-	-	12

Table 21 Forest Damage of Taiwan Region (Cont'd 2)

By Cause

Unit Area : ha
Value : N.T.\$

災									
害			損失						
量		價 值 Value	數 Quantity						價 值 Value
竹 (叢) Bamboo (Bush)	副 產 物 (公斤) By-products (kg.)		林 木 (立方公尺) Trees (Cubic Meter)	幼 齡 木 (株) Sapling (Stock)	幼 苗 (株) Seedling (Stock)	竹 (支) Bamboo (Culm)	竹 (叢) Bamboo (Bush)	副 產 物 (公斤) By-products (kg.)	
-	-	37 155 585	-	152 401	-	-	-	-	34 934 585
-	-	16 819 175	1 078.00	39 355	-	105 000	-	-	16 819 175
-	-	14 691 840	-	114 380	16 000	-	-	-	14 691 840
-	-	18 112 445	611 699.18	10 330	-	75 000	-	-	18 112 445
2 000	-	24 201 180	977.72	100 799	21 675	35 064	2 000	-	20 190 820
-	-	10 148 255	1.00	31 189	20 556	-	-	-	10 148 255
-	-	20 788 593	15 456.55	475 269	1 328	-	-	-	20 788 593
-	-	2 368 554	90.00	19 308	-	10 800	-	-	2 368 554
-	-	607 173	-	5 316	-	-	-	-	607 173
-	-	4 201 120	-	25 290	-	12	-	-	4 201 120
-	-	-	-	-	-	-	-	-	-
-	-	-	-	-	-	-	-	-	-
-	-	-	-	-	-	-	-	-	-
-	-	-	-	-	-	-	-	-	-
-	-	-	-	-	-	-	-	-	-
-	-	4 201 120	-	25 290	-	12	-	-	4 201 120
-	-	-	-	-	-	-	-	-	-
-	-	1 487 332	-	6 545	-	-	-	-	1 487 332
-	-	-	-	-	-	-	-	-	-
-	-	-	-	-	-	-	-	-	-
-	-	2 712 828	-	18 745	-	-	-	-	2 712 828
-	-	960	-	-	-	12	-	-	960

表21 臺灣地區森林災害 (續三)

按原因分

單位 面積：公頃
價值：新臺幣元

年、月份及轄區別 Year, Month and District	盜 Timber					
	次 數 Times	面 積 Area	被 Damage			
			數 Quantity			
			林 木 (立方公尺) Trees (Cubic Meter)	幼 齡 木 (株) Sapling (Stock)	幼 苗 (株) Seedling (Stock)	竹 (支) Bamboo (Culm)
改 隸 前 (臺 灣 省) Before Subjection(Taiwan Province)						
民 國 87 年 (1998)	47	2.92	577.77	9	-	2 280
改 隸 後 (臺 灣 地 區) After Subjection(Taiwan Region)						
民 國 88 年 (1999)	72	0.24	447.00	655	-	1 367
民 國 89 年 (2000)	52	-	317.20	3	-	1 105
民 國 90 年 (2001)	51	-	278.49	205	-	911
民 國 91 年 (2002)	62	88.26	1 151.99	34	5	-
民 國 92 年 (2003)	73	86.38	554.73	545	10	-
民 國 93 年 (2004)	66	0.50	739.50	141	52	-
民 國 94 年 (2005)	75	-	180.60	183	14	-
民 國 95 年 (2006)	66	0.10	1 336.40	4	17	-
民 國 96 年 (2007)	47	-	121.85	1	-	-
上 半 年 計	20	-	61.90	-	-	-
1 月 Jan.	6	-	12.91	-	-	-
2 月 Feb.	4	-	5.33	-	-	-
3 月 Mar.	2	-	-	-	-	-
4 月 Apr.	3	-	18.02	-	-	-
5 月 May	3	-	20.93	-	-	-
6 月 June	2	-	4.71	-	-	-
下 半 年 計	27	-	59.95	1	-	-
7 月 July	4	-	14.66	1	-	-
8 月 Aug.	1	-	4.57	-	-	-
9 月 Sept.	2	-	2.17	-	-	-
10 月 Oct.	4	-	2.98	-	-	-
11 月 Nov.	8	-	3.48	-	-	-
12 月 Dec.	8	-	32.09	-	-	-

Table 21 Forest Damage of Taiwan Region (Cont'd 3)

By Cause

Unit Area : ha
Value : N.T.\$

Trespass									
害			損失						
量		價 值 Value	數						價 值 Value
竹 (叢) Bamboo (Bush)	副產物 (公斤) By-products (kg.)		林 木 (立方公尺) Trees (Cubic Meter)	幼 齡 木 (株) Sapling (Stock)	幼 苗 (株) Seedling (Stock)	竹 (支) Bamboo (Culm)	竹 (叢) Bamboo (Bush)	副 產 物 (公斤) By-products (kg.)	
伐									
Loss									
-	170.0	15 854 822	355.63	9	-	1 298	-	170.0	13 592 751
2 212	1 261.6	7 450 116	211.95	655	-	1 367	-	1 261.2	3 362 265
-	11.0	5 782 557	87.17	-	-	425	-	10.2	1 247 705
-	17.7	18 731 681	74.50	-	-	-	-	-	1 253 169
-	13.9	52 362 530	170.48	-	4	-	-	0.8	20 146 037
-	67.8	17 974 203	83.06	540	10	-	-	-	3 121 900
-	53.1	21 126 204	140.57	82	52	-	-	-	13 430 697
-	702.1	12 334 932	64.80	100	-	-	-	1.4	2 999 888
-	1 183.6	11 883 622	-	-	-	-	-	-	-
-	11.2	18 883 281	3.47	-	-	-	-	-	220 838
-	-	12 612 072	2.64	-	-	-	-	-	143 598
-	-	577 835	-	-	-	-	-	-	-
-	-	506 014	-	-	-	-	-	-	-
-	-	8 287 750	-	-	-	-	-	-	-
-	-	1 193 820	-	-	-	-	-	-	-
-	-	1 105 978	-	-	-	-	-	-	-
-	-	940 675	2.64	-	-	-	-	-	143 598
-	11.2	6 271 209	0.83	-	-	-	-	-	77 240
-	-	1 072 855	-	-	-	-	-	-	-
-	-	425 284	-	-	-	-	-	-	-
-	-	238 040	0.83	-	-	-	-	-	77 240
-	-	160 408	-	-	-	-	-	-	-
-	10.2	851 646	-	-	-	-	-	-	-
-	1.0	3 522 976	-	-	-	-	-	-	-

表21 臺灣地區森林災害 (續四)

按原因分

單位 面積：公頃
價值：新臺幣元

年、月份及轄區別 Year, Month and District	濫					
	次 數 Times	面 積 Area	被			
			Damage			
			數 Quantity			
林 木 (立方公尺) Trees (Cubic Meter)	幼 齡 木 (株) Sapling (Stock)	幼 苗 (株) Seedling (Stock)	竹 (支) Bamboo (Culm)	非法 Illegal		
改 隸 前 (臺 灣 省) Before Subjection(Taiwan Province)						
民 國 87 年 (1998)	92	47.65	1 702.82	1 311	-	1 022
改 隸 後 (臺 灣 地 區) After Subjection(Taiwan Region)						
民 國 88 年 (1999)	90	30.73	53.68	8 292	-	3 810
民 國 89 年 (2000)	84	24.70	66.23	-	-	5 023
民 國 90 年 (2001)	60	28.63	-	1 716	-	18 520
民 國 91 年 (2002)	72	82.90	16 413.52	-	-	750
民 國 92 年 (2003)	291	355.31	324.96	7 236	3 025	33 338
民 國 93 年 (2004)	23	6.38	49.16	25	-	-
民 國 94 年 (2005)	29	8.48	27.67	5	-	31
民 國 95 年 (2006)	39	7.76	119.48	-	-	-
民 國 96 年 (2007)	54	19.57	319.10	23	-	560
上 半 年 計	34	8.91	11.87	23	-	560
1 月 Jan.	4	0.22	0.96	-	-	-
2 月 Feb.	3	0.05	-	3	-	-
3 月 Mar.	11	2.95	-	20	-	560
4 月 Apr.	4	0.44	-	-	-	-
5 月 May	9	4.53	2.06	-	-	-
6 月 June	3	0.72	8.85	-	-	-
下 半 年 計	20	10.66	307.23	-	-	-
7 月 July	3	0.21	-	-	-	-
8 月 Aug.	4	4.49	307.23	-	-	-
9 月 Sept.	2	0.13	-	-	-	-
10 月 Oct.	4	0.65	-	-	-	-
11 月 Nov.	4	5.07	-	-	-	-
12 月 Dec.	3	0.10	-	-	-	-

表21 臺灣地區森林災害 (續完)

按原因分

單位 面積：公頃
價值：新臺幣元

年、月份及轄區別 Year, Month and District	其					
	次 數 Times	面 積 Area	被 損 害			
			數 量			
			林 木 (立方公尺) Trees (Cubic Meter)	幼 齡 木 (株) Sapling (Stock)	幼 苗 (株) Seedling (Stock)	竹 (支) Bamboo (Culm)
改 隸 前 (臺 灣 省) Before Subjection(Taiwan Province)						
民 國 87 年 (1998)	74	939.96	18 126.32	250 937	5 009	3 128 787
改 隸 後 (臺 灣 地 區) After Subjection(Taiwan Region)						
民 國 88 年 (1999)	179	2 006.14	74 565.31	800 504	-	2 578 220
民 國 89 年 (2000)	98	4 208.23	103 304.35	3 031 744	-	1 961 896
民 國 90 年 (2001)	82	1 149.20	35 125.07	139 685	250 000	169 525
民 國 91 年 (2002)	44	3.50	59.62	223	90	-
民 國 92 年 (2003)	51	161.94	363.34	2 065	5	530
民 國 93 年 (2004)	65	795.35	11 462.27	171 060	198 930	441 701
民 國 94 年 (2005)	81	3 063.69	65 006.36	1 724 263	11 331 229	1 972 914
民 國 95 年 (2006)	73	102.92	2 986.77	16 966	-	99 281
民 國 96 年 (2007)	95	955.84	37 924.14	362 884	304 260	256 455
上 半 年 計	36	4.65	18.63	7 761	133	-
1 月 Jan.	5	0.41	0.03	-	133	-
2 月 Feb.	3	-	0.11	-	-	-
3 月 Mar.	7	-	1.50	38	-	-
4 月 Apr.	6	-	9.88	12	-	-
5 月 May	9	0.23	0.75	1	-	-
6 月 June	6	4.02	6.36	7 710	-	-
下 半 年 計	59	951.18	37 905.51	355 123	304 127	256 455
7 月 July	2	-	1.96	-	-	-
8 月 Aug.	12	764.85	35 888.91	232 879	283 700	95 815
9 月 Sept.	11	2.80	90.99	9	-	-
10 月 Oct.	25	182.78	1 896.54	122 235	20 427	160 640
11 月 Nov.	6	0.75	0.12	-	-	-
12 月 Dec.	3	-	26.99	-	-	-

表22 臺灣地區森林災害

按區域分

單位 面積：公頃	總					
	次 數 Times	面 積 Area	數			
			被			
			Damage			
林 木 (立方公尺) Trees (Cubic Meter)	幼 齡 木 (株) Sapling (Stock)	幼 苗 (株) Seedling (Stock)	竹 (支) Bamboo (Culm)			
改 隸 前 (臺 灣 省) Before Subjection (Taiwan Province)						
民 國 87 年 (1998)	252	1 615.8632	20 533.28	469 167	5 009	3 132 389
改 隸 後 (臺 灣 地 區) After Subjection (Taiwan Region)						
民 國 88 年 (1999)	429	2 439.5038	76 248.76	863 427	-	2 692 602
民 國 89 年 (2000)	272	4 352.2643	103 687.78	3 154 860	25 234	1 968 024
民 國 90 年 (2001)	263	1 620.4167	647 110.91	152 536	250 000	263 956
民 國 91 年 (2002)	347	741.6265	18 705.36	311 645	21 770	36 407
民 國 92 年 (2003)	491	800.4421	4 311.88	43 271	23 596	33 868
民 國 93 年 (2004)	251	1 006.5857	27 737.93	646 745	200 576	442 901
民 國 94 年 (2005)	219	3 132.8932	65 304.63	1 743 759	11 331 243	2 013 745
民 國 95 年 (2006)	210	157.2191	4 442.65	22 286	1 159	99 281
民 國 96 年 (2007)	231	1 049.2944	38 365.09	388 198	304 260	257 027

附 註：表列資料總數與細數之和因四捨五入調整尾數故未盡相符。

Table 22 Forest Damage of Taiwan Region

By District

Unit Area : ha							
計							
Grand Total							
Quantity							
害				損 失			
Loss							
竹 (叢) Bamboo (Bush)	副 產 物 (公斤) By-products (kg.)	林 木 (立方公尺) Trees (Cubic Meter)	幼 齡 木 (株) Sapling (Stock)	幼 苗 (株) Seedling (Stock)	竹 (支) Bamboo (Culm)	竹 (叢) Bamboo (Bush)	副 產 物 (公斤) By-products (kg.)
23	553.2	20 233.96	258 334	4 850	3 131 407	20	173.6
3 962	2 375.3	75 990.29	863 261	-	2 692 378	1 750	1 261.8
-	1 215.0	103 385.64	3 154 392	25 234	1 966 948	-	222.2
10	308.5	645 328.03	152 281	250 000	252 545	-	31.6
5 367	1 098.0	3 669.79	109 378	21 769	35 657	5 367	6.6
20	699.3	624.47	31 967	20 614	27 448	20	347.6
5	8 462.3	26 763.97	621 041	200 576	394 651	5	8 130.0
23 174	903.2	65 111.72	1 743 675	11 331 215	2 013 673	23 174	84.5
-	1 569.5	2 017.74	22 243	-	99 200	-	-
-	177.2	37 751.09	388 115	304 127	257 027	-	-

Note : Data may not add to totals because of rounding.

表22 臺灣地區森林災害 (續一)

按區域分

單位 面積：公頃

	北					
	次 數 Times	面 積 Area	數			
			被			
			Damage			
林 木 (立方公尺) Trees (Cubic Meter)	幼 齡 木 (株) Sapling (Stock)	幼 苗 (株) Seedling (Stock)	竹 (支) Bamboo (Culm)			
改 隸 前 (臺 灣 省) Before Subjection (Taiwan Province)						
民 國 87 年 (1998)	42	41.6460	123.67	69 000	-	-
改 隸 後 (臺 灣 地 區) After Subjection (Taiwan Region)						
民 國 88 年 (1999)	171	146.7877	3 293.65	21 627	-	-
民 國 89 年 (2000)	73	101.7057	250.97	94 375	16 000	396
民 國 90 年 (2001)	81	161.3247	699.10	52 182	-	110 525
民 國 91 年 (2002)	47	150.8878	217.31	60 000	-	-
民 國 92 年 (2003)	81	311.7498	3 063.42	29 388	4 003	-
民 國 93 年 (2004)	51	60.5265	432.76	466 839	1 410	1
民 國 94 年 (2005)	41	41.5578	2 902.75	22 026	14 068	30 031
民 國 95 年 (2006)	41	1.2707	325.84	29	-	-
民 國 96 年 (2007)	56	48.4629	613.90	52 378	15 907	19 000

Table 22 Forest Damage of Taiwan Region (Cont'd 1)

By District

								Unit Area : ha
North District								部
Quantity								量
害		損						失
		Loss						
竹 (叢) Bamboo (Bush)	副產物 (公斤) By-products (kg.)	林 木 (立方公尺) Trees (Cubic Meter)	幼 齡 木 (株) Sapling (Stock)	幼 苗 (株) Seedling (Stock)	竹 (支) Bamboo (Culm)	竹 (叢) Bamboo (Bush)	副產物 (公斤) By-products (kg.)	
-	12.0	112.15	4 800	-	-	-	-	
3 962	147.1	3 213.66	21 627	-	-	1 750	35.0	
-	267.5	202.98	93 975	16 000	-	-	212.0	
-	60.5	533.10	52 180	-	110 525	-	-	
-	514.3	42.81	59 400	-	-	-	0.8	
-	176.9	81.60	27 253	4 003	-	-	104.1	
-	8 178.0	399.67	466 839	1 410	1	-	8 130.0	
-	3.7	2 866.24	22 020	14 040	30 031	-	-	
-	318.6	-	-	-	-	-	-	
-	6.7	516.80	52 333	15 774	19 000	-	-	

表22 臺灣地區森林災害 (續二)

按區域分

單位 面積：公頃

	中					
	次 數 Times	面 積 Area	數			
			被			
			Damage			
林 木 (立方公尺) Trees (Cubic Meter)	幼 齡 木 (株) Sapling (Stock)	幼 苗 (株) Seedling (Stock)	竹 (支) Bamboo (Culm)			
改 隸 前 (臺 灣 省) Before Subjection (Taiwan Province)						
民 國 87 年 (1998)	80	213.5052	462.96	163 624	159	2 887
改 隸 後 (臺 灣 地 區) After Subjection (Taiwan Region)						
民 國 88 年 (1999)	105	1 842.8046	65 043.40	829 540	-	2 098 644
民 國 89 年 (2000)	69	435.0347	6 748.02	203 481	-	136 753
民 國 90 年 (2001)	68	816.0574	623 115.81	10 341	250 000	105 000
民 國 91 年 (2002)	98	366.4843	1 463.79	240 423	21 675	35 657
民 國 92 年 (2003)	74	57.4676	628.73	4 214	16 556	205
民 國 93 年 (2004)	72	577.1981	6 211.51	177 714	162 000	295 420
民 國 94 年 (2005)	49	509.0506	7 858.87	23 638	84 000	959 000
民 國 95 年 (2006)	54	55.4522	1 172.31	4 510	-	2 000
民 國 96 年 (2007)	49	88.7757	800.89	26 204	4 653	135 740

Table 22 Forest Damage of Taiwan Region (Cont'd 2)

By District

								Unit Area : ha
Middle District								部
Quantity								量
害		損						失
		Loss						
竹 (叢) Bamboo (Bush)	副產物 (公斤) By-products (kg.)	林木 (立方公尺) Trees (Cubic Meter)	幼齡木 (株) Sapling (Stock)	幼苗 (株) Seedling (Stock)	竹 (支) Bamboo (Culm)	竹 (叢) Bamboo (Bush)	副產物 (公斤) By-products (kg.)	
3	316.4	298.15	163 616	-	1 905	-	-	
-	376.8	65 019.27	829 540	-	2 098 420	-	-	
-	25.2	6 547.64	203 481	-	136 753	-	-	
10	92.2	621 542.04	10 320	250 000	94 500	-	11.2	
2 003	137.6	724.01	43 931	21 675	35 657	2 003	-	
20	182.8	520.85	4 214	16 556	2	20	8.0	
5	209.6	5 827.58	152 189	162 000	247 170	5	-	
-	49.2	7 782.01	23 637	84 000	959 000	-	-	
-	34.9	188.64	4 500	-	2 000	-	-	
-	45.6	773.89	26 166	4 653	135 740	-	-	

表22 臺灣地區森林災害 (續三)

按區域分

單位 面積：公頃	南					
	次 數 Times	面 積 Area	數			
			被			
			Damage			
林 木 (立方公尺) Trees (Cubic Meter)	幼 齡 木 (株) Sapling (Stock)	幼 苗 (株) Seedling (Stock)	竹 (支) Bamboo (Culm)			
改 隸 前 (臺 灣 省) Before Subjection (Taiwan Province)						
民 國 87 年 (1998)	102	167.9700	19 433.51	25 598	4 850	1 452
改 隸 後 (臺 灣 地 區) After Subjection (Taiwan Region)						
民 國 88 年 (1999)	130	441.9113	7 894.27	12 094	-	593 958
民 國 89 年 (2000)	84	33.8021	116.91	54 776	-	5 052
民 國 90 年 (2001)	98	58.4646	82.21	873	-	33 581
民 國 91 年 (2002)	187	219.2747	16 944.22	11 222	95	750
民 國 92 年 (2003)	319	426.0544	450.59	9 252	3 037	33 663
民 國 93 年 (2004)	92	136.6757	19 350.93	2 072	36 866	-
民 國 94 年 (2005)	95	1 474.7901	10 025.25	1 532 265	68 175	75 144
民 國 95 年 (2006)	79	12.2962	1 044.23	4	1 159	81
民 國 96 年 (2007)	85	131.0113	878.90	102 626	3 700	4 487

Table 22 Forest Damage of Taiwan Region (Cont'd 3)

By District

								Unit Area : ha
South District								部
Quantity								量
害		損						失
		Loss						
竹 (叢) Bamboo (Bush)	副產物 (公斤) By-products (kg.)	林 木 (立方公尺) Trees (Cubic Meter)	幼 齡 木 (株) Sapling (Stock)	幼 苗 (株) Seedling (Stock)	竹 (支) Bamboo (Culm)	竹 (叢) Bamboo (Bush)	副產物 (公斤) By-products (kg.)	
20	173.6	19 402.27	25 598	4 850	1 452	20	173.6	
-	1 226.6	7 746.16	12 094	-	593 958	-	1 226.2	
-	865.2	80.14	54 751	-	5 052	-	-	
-	100.1	39.27	641	-	33 520	-	20.0	
3 364	98.8	2 884.11	6 047	94	-	3 364	5.8	
-	319.1	14.28	85	55	27 446	-	235.5	
-	53.6	18 883.39	2 013	36 866	-	-	-	
23 174	785.2	10 023.70	1 532 188	68 175	75 072	23 174	84.5	
-	1 215.4	0.94	-	-	-	-	-	
-	1.0	797.65	102 626	3 700	4 487	-	-	

表22 臺灣地區森林災害 (續完)

按區域分

單位 面積：公頃

	東					
	次 數 Times	面 積 Area	數			
			被			
			林 木 (立方公尺) Trees (Cubic Meter)	幼 齡 木 (株) Sapling (Stock)	幼 苗 (株) Seedling (Stock)	竹 (支) Bamboo (Culm)
改 隸 前 (臺 灣 省) Before Subjection (Taiwan Province)						
民 國 87 年 (1998)	28	1 192.7420	513.14	210 945	-	3 128 050
改 隸 後 (臺 灣 地 區) After Subjection (Taiwan Region)						
民 國 88 年 (1999)	23	8.0002	17.44	166	-	-
民 國 89 年 (2000)	46	3 781.7218	96 571.88	2 802 228	9 234	1 825 823
民 國 90 年 (2001)	16	584.5700	23 213.80	89 140	-	14 850
民 國 91 年 (2002)	15	4.9797	80.04	-	-	-
民 國 92 年 (2003)	17	5.1703	169.14	417	-	-
民 國 93 年 (2004)	36	232.1854	1 742.73	120	300	147 480
民 國 94 年 (2005)	34	1 107.4947	44 517.76	165 830	11 165 000	949 570
民 國 95 年 (2006)	36	88.2000	1 900.27	17 743	-	97 200
民 國 96 年 (2007)	41	781.0445	36 071.40	206 990	280 000	97 800

Table 22 Forest Damage of Taiwan Region (Concluded)

By District

								Unit Area : ha
								部
East District								
Quantity							量	
害		損					失	
		Loss						
竹 (叢) Bamboo (Bush)	副產物 (公斤) By-products (kg.)	林木 (立方公尺) Trees (Cubic Meter)	幼齡木 (株) Sapling (Stock)	幼苗 (株) Seedling (Stock)	竹 (支) Bamboo (Culm)	竹 (叢) Bamboo (Bush)	副產物 (公斤) By-products (kg.)	
-	51.2	421.39	64 320	-	3 128 050	-	-	
-	624.8	11.20	-	-	-	-	0.6	
-	57.0	96 554.88	2 802 185	9 234	1 825 143	-	10.2	
-	55.8	23 213.62	89 140	-	14 000	-	-	
-	347.3	18.86	-	-	-	-	-	
-	20.5	7.74	415	-	-	-	-	
-	21.1	1 653.33	-	300	147 480	-	-	
-	65.1	44 439.77	165 830	11 165 000	949 570	-	-	
-	0.6	1 827.70	17 743	-	97 200	-	-	
-	123.9	35 662.75	206 990	280 000	97 800	-	-	

表23 臺灣地區森林災害
按機關分

面積：公頃
單位 價值：新臺幣元

民國96年

		總						
		Grand						
		次數	面積	被				
				Damage				
Times	Area	數						
		Quantity	Quantity	Quantity	Quantity			
		林木 (立方公尺) Trees (Cubic Meter)	幼齡木 (株) Sapling (Stock)	幼苗 (株) Seedling (Stock)	竹 (支) Bamboo (Culm)			
總	計	Grand Total	231	1 049.2944	38 365.09	388 198	304 260	257 027
林 區 管 理 處	Total F.D.O.	213	354.9644	7 530.47	238 537	20 560	772	
羅東林區管理處	Luodong F.D.O.	20	9.9075	117.32	23 540	15 907	-	
新竹林區管理處	Hsinchu F.D.O.	34	7.3554	142.58	9 440	-	-	
東勢林區管理處	Dongshih F.D.O.	30	6.6545	26.78	9	953	12	
南投林區管理處	Nantou F.D.O.	11	26.3212	312.06	19 135	-	-	
嘉義林區管理處	Chiayi F.D.O.	31	11.1105	55.84	19 578	-	200	
屏東林區管理處	Pingtung F.D.O.	50	69.8408	26.24	30 320	3 700	560	
臺東林區管理處	Taitung F.D.O.	34	28.3045	408.65	-	-	-	
花蓮林區管理處	Hualien F.D.O.	3	195.4700	6 441.00	136 515	-	-	
有 關 機 關	Total Other Agencies	4	6.9500	89.55	4 500	3 700	15	
森林保育處	F. C. E. A.	-	-	-	-	-	-	
臺灣大學實驗林管理處	NTU Experimental F.O.	1	3.3500	55.55	-	3 700	-	
中興大學實驗林管理處	NCHU Experimental F.O.	3	3.6000	34.00	4 500	-	15	
林業試驗所	Forestry Research Institute	-	-	-	-	-	-	
嘉南農田水利會	Chianang Agriculture and Water Development C.	-	-	-	-	-	-	
縣 市 政 府	Total County & City G.	14	687.3800	30 745.07	145 161	280 000	256 240	
臺北市	Taipei C. G.	-	-	-	-	-	-	
宜蘭縣	Yilan C. G.	1	30.9100	350.00	19 298	-	19 000	
桃園縣	Taoyuan C. G.	-	-	-	-	-	-	
新竹縣	Hsinchu C. G.	1	0.2900	4.00	100	-	-	
苗栗縣	Miaoli C. G.	1	20.2700	226.00	255	-	128 600	
臺中縣	Taichung C. G.	1	0.2700	-	370	-	-	
彰化縣	Changhua C. G.	1	1.4400	56.50	-	-	-	
南投縣	Nantou C. G.	1	26.8700	90.00	1 935	-	7 113	
雲林縣	Yunlin C. G.	-	-	-	-	-	-	
嘉義縣	Chiayi C. G.	1	2.3300	140.00	-	-	250	
臺南縣	Tainan C. G.	1	5.5800	27.50	6 109	-	3 477	
高雄縣	Kaohsiung C. G.	-	-	-	-	-	-	
屏東縣	Pingtung C. G.	2	42.1500	629.32	46 619	-	-	
臺東縣	Taitung C. G.	2	98.5500	16 183.75	3 600	-	2 200	
花蓮縣	Hualien C. G.	2	458.7200	13 038.00	66 875	280 000	95 600	
澎湖縣	Penghu C. G.	-	-	-	-	-	-	
基隆市	Keelung C. G.	-	-	-	-	-	-	
新竹市	Hsinchu C. G.	-	-	-	-	-	-	
臺中市	Taichung C. G.	-	-	-	-	-	-	
嘉義市	Chiayi C. G.	-	-	-	-	-	-	
臺南市	Tainan C. G.	-	-	-	-	-	-	
臺 北 市 政 府	Taipei City G.	-	-	-	-	-	-	
高 雄 市 政 府	Kaohsiung City G.	-	-	-	-	-	-	

附註：表列資料總數與細數之和因四捨五入調整尾數故未盡相符。

Table 23 Forest Damage of Taiwan Region

By Agency

2007

Unit Area : ha
Value : N. T. \$

Total										計	
害			損							失	
量		價 值 Value	數 Quantity							價 值 Value	
竹 (叢) Bamboo (Bush)	副產物 (公斤) By-products (kg.)		林 木 (立方公尺) Trees (Cubic Meter)	幼齡木 (株) Sapling (Stock)	幼 苗 (株) Seedling (Stock)	竹 (支) Bamboo (Culm)	竹 (叢) Bamboo (Bush)	副產物 (公斤) By-products (kg.)			
-	177.2	68 866 780	37 751.09	388 115	304 127	257 027	-	-	45 558 513		
-	177.2	43 947 772	6 916.47	238 454	20 427	772	-	-	20 639 505		
-	6.5	3 131 709	82.80	23 540	15 774	-	-	-	1 632 127		
-	0.2	4 035 442	80.00	9 395	-	-	-	-	2 094 332		
-	44.8	803 864	0.40	1	953	12	-	-	118 291		
-	0.8	3 519 656	311.44	19 105	-	-	-	-	3 488 032		
-	-	5 569 897	0.83	19 578	-	200	-	-	806 240		
-	1.0	15 620 805	-	30 320	3 700	560	-	-	1 889 483		
-	123.9	655 399	-	-	-	-	-	-	-		
-	-	10 611 000	6 441.00	136 515	-	-	-	-	10 611 000		
-	-	1 960 000	89.55	4 500	3 700	15	-	-	1 960 000		
-	-	-	-	-	-	-	-	-	-		
-	-	925 000	55.55	-	3 700	-	-	-	925 000		
-	-	1 035 000	34.00	4 500	-	15	-	-	1 035 000		
-	-	-	-	-	-	-	-	-	-		
-	-	-	-	-	-	-	-	-	-		
-	-	22 959 008	30 745.07	145 161	280 000	256 240	-	-	22 959 008		
-	-	-	-	-	-	-	-	-	-		
-	-	1 787 248	350.00	19 298	-	19 000	-	-	1 787 248		
-	-	-	-	-	-	-	-	-	-		
-	-	28 000	4.00	100	-	-	-	-	28 000		
-	-	4 247 000	226.00	255	-	128 600	-	-	4 247 000		
-	-	37 000	-	370	-	-	-	-	37 000		
-	-	200 000	56.50	-	-	-	-	-	200 000		
-	-	367 000	90.00	1 935	-	7 113	-	-	367 000		
-	-	-	-	-	-	-	-	-	-		
-	-	130 000	140.00	-	-	250	-	-	130 000		
-	-	513 760	27.50	6 109	-	3 477	-	-	513 760		
-	-	-	-	-	-	-	-	-	-		
-	-	2 104 000	629.32	46 619	-	-	-	-	2 104 000		
-	-	2 932 000	16 183.75	3 600	-	2 200	-	-	2 932 000		
-	-	10 613 000	13 038.00	66 875	280 000	95 600	-	-	10 613 000		
-	-	-	-	-	-	-	-	-	-		
-	-	-	-	-	-	-	-	-	-		
-	-	-	-	-	-	-	-	-	-		
-	-	-	-	-	-	-	-	-	-		
-	-	-	-	-	-	-	-	-	-		
-	-	-	-	-	-	-	-	-	-		
-	-	-	-	-	-	-	-	-	-		
-	-	-	-	-	-	-	-	-	-		
-	-	-	-	-	-	-	-	-	-		

Note : Data may not add to totals because of rounding.

表23 臺灣地區森林災害(續一)

按機關分

單位 面積：公頃
價值：新臺幣元

民國96年

	火						
	次 數	面 積	被				
			Damage				
			Quantity				
Times	Area	林 木 (立方公尺) Trees (Cubic Meter)	幼 齡 木 (株) Sapling (Stock)	幼 苗 (株) Seedling (Stock)	竹 (支) Bamboo (Culm)		
總 計	Grand Total	35	73.8910	-	25 290	-	12
林 區 管 理 處	Total F.D.O.	35	73.8910	-	25 290	-	12
羅東林區管理處	Luodong F.D.O.	1	0.4067	-	-	-	-
新竹林區管理處	Hsinchu F.D.O.	5	2.9100	-	6 545	-	-
東勢林區管理處	Dongshih F.D.O.	4	2.1014	-	-	-	12
南投林區管理處	Nantou F.D.O.	4	24.9268	-	18 745	-	-
嘉義林區管理處	Chiayi F.D.O.	5	3.0000	-	-	-	-
屏東林區管理處	Pingtung F.D.O.	6	3.8130	-	-	-	-
臺東林區管理處	Taitung F.D.O.	9	16.8631	-	-	-	-
花蓮林區管理處	Hualien F.D.O.	1	19.8700	-	-	-	-
有 關 機 關	Total Other Agencies	-	-	-	-	-	-
森林保育處	F. C. E. A.	-	-	-	-	-	-
臺灣大學實驗林管理處	NTU Experimental F.O.	-	-	-	-	-	-
中興大學實驗林管理處	NCHU Experimental F.O.	-	-	-	-	-	-
林業試驗所	Forestry Research Institute	-	-	-	-	-	-
嘉南農田水利會	Chianang Agriculture and Water Development C.	-	-	-	-	-	-
縣 市 政 府	Total County & City G.	-	-	-	-	-	-
臺北縣政府	Taipei C. G.	-	-	-	-	-	-
宜蘭縣政府	Yilan C. G.	-	-	-	-	-	-
桃園縣政府	Taoyuan C. G.	-	-	-	-	-	-
新竹縣政府	Hsinchu C. G.	-	-	-	-	-	-
苗栗縣政府	Miaoli C. G.	-	-	-	-	-	-
臺中縣政府	Taichung C. G.	-	-	-	-	-	-
彰化縣政府	Changhua C. G.	-	-	-	-	-	-
南投縣政府	Nantou C. G.	-	-	-	-	-	-
雲林縣政府	Yunlin C. G.	-	-	-	-	-	-
嘉義縣政府	Chiayi C. G.	-	-	-	-	-	-
臺南縣政府	Tainan C. G.	-	-	-	-	-	-
高雄縣政府	Kaohsiung C. G.	-	-	-	-	-	-
屏東縣政府	Pingtung C. G.	-	-	-	-	-	-
臺東縣政府	Taitung C. G.	-	-	-	-	-	-
花蓮縣政府	Hualien C. G.	-	-	-	-	-	-
澎湖縣政府	Penghu C. G.	-	-	-	-	-	-
基隆市政府	Keelung C. G.	-	-	-	-	-	-
新竹市政府	Hsinchu C. G.	-	-	-	-	-	-
臺中市政府	Taichung C. G.	-	-	-	-	-	-
嘉義市政府	Chiayi C. G.	-	-	-	-	-	-
臺南市政府	Tainan C. G.	-	-	-	-	-	-
臺 北 市 政 府	Taipei City G.	-	-	-	-	-	-
臺 南 市 政 府	Kaohsiung City G.	-	-	-	-	-	-

表23 臺灣地區森林災害(續二)

按機關分

單位 面積：公頃
價值：新臺幣元

民國96年

		盜					
		Timber					
		次 數	面 積	被			
				Damage			
數							
Times	Area	林 木 (立方公尺) Trees (Cubic Meter)	幼 齡 木 (株) Sapling (Stock)	幼 苗 (株) Seedling (Stock)	竹 (支) Bamboo (Culm)		
總 計	Grand Total	47	-	121.85	1	-	-
林 區 管 理 處	Total F.D.O.	47	-	121.85	1	-	-
羅東林區管理處	Luodong F.D.O.	1	-	4.71	-	-	-
新竹林區管理處	Hsinchu F.D.O.	5	-	31.93	1	-	-
東勢林區管理處	Dongshih F.D.O.	1	-	-	-	-	-
南投林區管理處	Nantou F.D.O.	-	-	-	-	-	-
嘉義林區管理處	Chiayi F.D.O.	14	-	50.44	-	-	-
屏東林區管理處	Pingtung F.D.O.	17	-	26.24	-	-	-
臺東林區管理處	Taitung F.D.O.	9	-	8.53	-	-	-
花蓮林區管理處	Hualien F.D.O.	-	-	-	-	-	-
有 關 機 關	Total Other Agencies	-	-	-	-	-	-
森林保育處	F. C. E. A.	-	-	-	-	-	-
臺灣大學實驗林管理處	NTU Experimental F.O.	-	-	-	-	-	-
中興大學實驗林管理處	NCHU Experimental F.O.	-	-	-	-	-	-
林業試驗所	Forestry Research Institute	-	-	-	-	-	-
嘉南農田水利會	Chianang Agriculture and Water Development C.	-	-	-	-	-	-
縣 市 政 府	Total County & City G.	-	-	-	-	-	-
臺北縣政府	Taipei C. G.	-	-	-	-	-	-
宜蘭縣政府	Yilan C. G.	-	-	-	-	-	-
桃園縣政府	Taoyuan C. G.	-	-	-	-	-	-
新竹縣政府	Hsinchu C. G.	-	-	-	-	-	-
苗栗縣政府	Miaoli C. G.	-	-	-	-	-	-
臺中縣政府	Taichung C. G.	-	-	-	-	-	-
彰化縣政府	Changhua C. G.	-	-	-	-	-	-
南投縣政府	Nantou C. G.	-	-	-	-	-	-
雲林縣政府	Yunlin C. G.	-	-	-	-	-	-
嘉義縣政府	Chiayi C. G.	-	-	-	-	-	-
臺南縣政府	Tainan C. G.	-	-	-	-	-	-
高雄縣政府	Kaohsiung C. G.	-	-	-	-	-	-
屏東縣政府	Pingtung C. G.	-	-	-	-	-	-
臺東縣政府	Taitung C. G.	-	-	-	-	-	-
花蓮縣政府	Hualien C. G.	-	-	-	-	-	-
澎湖縣政府	Penghu C. G.	-	-	-	-	-	-
基隆市政府	Keelung C. G.	-	-	-	-	-	-
新竹市政府	Hsinchu C. G.	-	-	-	-	-	-
臺中市政府	Taichung C. G.	-	-	-	-	-	-
嘉義市政府	Chiayi C. G.	-	-	-	-	-	-
臺南市政府	Tainan C. G.	-	-	-	-	-	-
臺 北 市 政 府	Taipei City G.	-	-	-	-	-	-
高 雄 市 政 府	Kaohsiung City G.	-	-	-	-	-	-

表24 臺閩地區林業天然災害估計損失

單位：千元

	總 計		林 業 設 備			
	合 計	合 計	交通運輸設備	電訊設備	員工宿舍	辦公廳舍
	Grand Total	Total	Traffic & Transportation Facility	Telecommunication Facility	Employee Dormitory	Office Building
民 國 90 年 (2001)	2 019 137	1 724 249	770 254	22 846	4 073	2 409
民 國 91 年 (2002)	35 100	18 028	16 820	-	-	-
民 國 92 年 (2003)	117 280	15 170	2 416	530	2 955	1 950
民 國 93 年 (2004)	1 629 577	1 438 516	603 962	1 920	8 122	8 376
民 國 94 年 (2005)	755 600	501 043	420 125	999	2 275	5 275
民 國 95 年 (2006)	150 662	139 194	115 988	393	280	90
民 國 96 年 (2007)	305 736	259 652	135 439	920	4 590	990
6月4-11日豪雨 June 4-11 Flood	9 496	8 489	6 400	-	-	-
6月下旬豪雨 Flood in the late-June	30 000	30 000	30 000	-	-	-
7月下旬豪雨 Flood in the late-July	300	300	300	-	-	-
8月8-9日帕布、梧提颱風 August 8-9 PABUK & WUTIP Typhoon	22 846	22 800	-	-	-	-
8月中旬豪雨 Flood in the mid-August	7 292	5 832	4 000	-	-	-
8月17-18日聖帕颱風 August 17-18 SEPAT Typhoon	85 738	58 454	26 000	920	3 450	810
9月17-19日韋帕颱風 September 17-19 WIPHA Typhoon	21 160	20 660	6 340	-	-	-
10月6-7日柯羅莎颱風 October 6-7 KROSA Typhoon	128 904	113 117	62 399	-	1 140	180

資料來源：根據本局暨所屬各機關、各縣市政府、台北市、高雄市政府及有關機關造送之資料彙編。

Table 24 Forestry Natural Disasters Estimated Loss of
Taiwan-Fuchien Region

Unit : N. T. \$1,000

Forestry Facility				林 木 Tree			
森林防護設備 Forest Protection Facility	治山防災工程 Hillside Stabilization and Flood Control Work	森林育樂設備 Forest Recreation Facility	其 他 Other	合 計 Total	苗 木 Seedling	林 木 Tree	幼齡造林木 Sapling
7 105	725 904	170 417	21 241	294 888	14 921	213 199	66 768
-	-	3	1 205	17 072	32	16 800	240
256	-	5 000	2 063	102 110	3 743	79 792	18 575
500	665 585	135 878	14 173	191 061	16 004	97 540	77 517
421	37 525	27 872	6 551	254 557	19 025	166 070	69 462
-	15 400	5 943	1 100	11 468	590	9 284	1 594
-	27 050	39 620	51 043	46 084	1 911	23 880	20 293
-	600	-	1 489	1 007	-	-	1 007
-	-	-	-	-	-	-	-
-	-	-	-	-	-	-	-
-	450	-	22 350	46	46	-	-
-	1 500	-	332	1 460	-	-	1 460
-	1 000	17 801	8 473	27 284	931	14 256	12 097
-	9 000	850	4 470	500	-	500	-
-	14 500	20 969	13 929	15 787	934	9 124	5 729

Source : Based on the statistical reports submitted by various subsidiary organizations of F.B., the local governments and the concerned forestry agencies individually.

肆、防砂治水及林道

IV. Hillside Stabilization & Disaster Prevention & Forest Road

表25 林務局辦理治山防災工程概況

Table 25 Status of Hillside Stabilization and Flood Control of F.B.

	工 程 數 量 (件) Hillside Stabilization and Flood Control Works (Number of Projects)							經 費 (千元) Settlement Accounts (N.T.\$1,000)
	合 計 Total	防 砂 工 程 Erosion Control Works	崩 塌 地 處 理 工 程 Landside Treatment	林 道 水 土 保 持 工 程 Soil and Water Conservation of Forest Roads	環 境 保 育 工 程 Environment Protection Works	集 水 區 管 理 工 程 Watershed Management Works	工 程 維 護 與 突 發 性 災 害 治 理 Maintenance Works and Accidental Damage Maintenance at the National Forest Lands	
民 國 87 年 度 (July 1997 – June 1998)	349	105	61	—	13	2	168	1 278 579
民 國 88 年 度 (July 1998 – June 1999)	130	66	40	—	10	—	14	473 649
民 國 88 下 半 年 及 89 年 度 (July 1999 – Dec. 2000)	191	139	37	—	1	—	14	753 820

資料來源：本局集水區治理組。

附 註：1.表列防砂工程、崩塌地處理、林道水土保持皆為新建工程，維護工程因含蓋範圍廣泛，無法分類，僅以總計。

2.表列工程為已完成數量。

3.表列經費為決算數字。

Source : According to the data of the Watershed Management Division of F.B..

Note : 1.The hillside stabilization and flood control works above are construction except the maintenance works at the national forest lands.

2.The hillside stabilization and flood control works above are completed.

3.The settlement accounts above are settlements.

表26 林務局辦理防砂治水工程概況

Table 26 Status of Hillside Stabilization and Disaster Prevention of F.B.

	工 程 數 量 (件) Hillside Stabilization and Flood Control Works (Number of Projects)						經費 (千元) Settlement Accounts (N.T.\$1,000)
	合 計 Total	防 砂 工 程 Erosion Control Works	崩 塌 地 處 理 工 程 Landside Treatment	林 道 水 土 保 持 工 程 Soil and Water Conservation of Forest Roads	環 境 保 育 工 程 Environment Protection Works	工 程 維 護 與 突 發 性 災 害 治 理 Maintenance Works and Accidental Damage Maintenance at the National Forest Lands	
民國 90 年 度 (Jan. 2001—Dec. 2001)	387	148	160	—	11	68	2 170 916
民國 91 年 度 (Jan. 2002—Dec. 2002)	250	114	110	—	7	19	648 140
民國 92 年 度 (Jan. 2003—Dec. 2003)	356	156	175	—	—	25	1 210 070
民國 93 年 度 (Jan. 2004—Dec. 2004)	377	151	196	—	—	30	1 495 246
民國 94 年 度 (Jan. 2005—Dec. 2005)	324	139	177	—	—	8	1 004 000
民國 95 年 度 (Jan. 2006—Dec. 2006)	293	203	76	—	—	14	1 050 095
民國 96 年 度 (Jan. 2007—Dec. 2007)	273	209	49	—	—	15	1 154 948

資料來源：本局集水區治理組。

附 註：1. 表列工程為已完成數量。

2. 表列經費為決算數字。

Source : According to the data of the Watershed Management Division of F.B..

Note : 1.The Hillside Stabilization and Disaster Prevention works above are completed.

2.The settlement accounts above are settlements.

表27 林務局辦理林道工程概況

Table 27 Status of Forest Road Engineering of F.B.

	工 程 數 量 (件) Forest Roads Works (Number of Projects)					經費 (千元) Settlement Accounts (N.T.\$1,000)
	合 計 Total	整 建 與 改 善 工 程 Road Upgrade and Improvement	路 基 路 面 維 護 及 邊 坡 穩 定 處 理 Road Surface Maintenance and Slope Stability Enhancement	公 有 林 道 維 護 Road Maintenance in Public and Private Forest	景 觀 改 善 工 程 Landscape Improvement	
民 國 87 年 度 (July 1997 – June 1998)	16	4	12	—	—	40 201
民 國 88 年 度 (July 1998 – June 1999)	11	3	8	—	—	35 316
民 國 88 下 半 年 度 及 89 年 度 (July 1999 – Dec. 2000)	13	1	12	—	—	39 281
民 國 90 年 度 (Jan. 2001 – Dec. 2001)	76	19	57	—	—	150 000
民 國 91 年 度 (Jan. 2002 – Dec. 2002)	69	20	49	—	—	200 000
民 國 92 年 度 (Jan. 2003 – Dec. 2003)	92	42	27	—	23	291 000
民 國 93 年 度 (Jan. 2004 – Dec. 2004)	79	22	37	8	12	245 000
民 國 94 年 度 (Jan. 2005 – Dec. 2005)	54	25	22	—	7	199 000
民 國 95 年 度 (Jan. 2006 – Dec. 2006)	39	24	15	—	—	286 566
民 國 96 年 度 (Jan. 2007 – Dec. 2007)	60	38	22	—	—	291 919

資料來源：本局集水區治理組。

附 註：1.表列工程為已完成數量。

2.表列經費為決算數字。

Source : According to the data of the Watershed Management Division of F.B..

Note : 1.The forest roads works above are completed .

2.The settlement accounts above are settlements.

伍、自然保育

V. Nature Conservation

表28 林務局查獲非法盜獵野生動物各類獵具件數
Table 28 Various Tools Used for Illegal Hunting Wildlife Sized by F.B.

	嫌犯人數 Number of Suspects (人次) (Person-time)	獵具 Hunting Tools						
		陷阱 Traps	獸鈹 Snares	鳥網 Mist Nets	毒電漁具 Illegal Fishing Gears	槍弓 Shotgun and Bow	獵寮 Hunting Hut	其他 Others
		(個) (Number)	(個) (Number)	(張) (Sheet)	(件) (Item)	(把) (Piece)	(座) (Unit)	
民國 87 年 (1998)	...	1 025	341	324	308	76	16	...
民國 88 年 (1999)	12	1 402	290	227	412	44	11	3
民國 89 年 (2000)	13	1 376	280	428	245	45	10	—
民國 90 年 (2001)	28	1 523	485	452	110	20	5	—
民國 91 年 (2002)	27	3 045	366	251	63	53	5	—
民國 92 年 (2003)	53	1 559	661	346	20	58	9	—

資料來源：本局保育組。

Source : The Conservation Division of F.B..

表29 林務局、直轄市暨各縣(市)政府
查獲違反野生動物保育統計

	嫌犯人數 Number of Suspects (人次) (Person-time)	獵		
		Hunting		
		陷阱 Traps (個) (Number)	獸鈹 Snares (個) (Number)	鳥網 Mist Nets (張) (Sheet)
民國 93 年 (2004)	64	322	366	295
民國 94 年 (2005)	169	1 019	375	250
民國 95 年 (2006)	210	1 393	327	590
民國 96 年 (2007)	193	1 659	201	145
林區管理處 Total F.D.O.	95	607	195	130
羅東林區管理處 Luodong F.D.O.	5	118	31	7
新竹林區管理處 Hsinchu F.D.O.	2	28	24	3
東勢林區管理處 Dongshih F.D.O.	7	34	8	4
南投林區管理處 Nantou F.D.O.	3	44	21	2
嘉義林區管理處 Chiayi F.D.O.	7	1	9	99
屏東林區管理處 Pingtung F.D.O.	14	280	4	8
臺東林區管理處 Taitung F.D.O.	21	18	33	1
花蓮林區管理處 Hualien F.D.O.	36	84	65	6
臺北市市政府 Taipei City G.	-	-	-	-
高雄市政府 Kaohsiung City G.	-	-	-	-
縣市政府 Total County & City G.	98	1 052	6	15
臺北縣政府 Taipei C. G.	-	-	-	-
宜蘭縣政府 Yilan C. G.	7	49	-	-
桃園縣政府 Taoyuan C. G.	8	-	-	-
新竹縣政府 Hsinchu C. G.	-	-	-	-
苗栗縣政府 Miaoli C. G.	-	-	-	-
臺中縣政府 Taichung C. G.	-	-	-	2
彰化縣政府 Changhua C. G.	-	-	-	-
南投縣政府 Nantou C. G.	-	-	-	-
雲林縣政府 Yunlin C. G.	2	-	-	-
嘉義縣政府 Chiayi C. G.	-	-	-	-
臺南縣政府 Tainan C. G.	-	-	6	-
高雄縣政府 Kaohsiung C. G.	25	1	-	-
屏東縣政府 Pingtung C. G.	34	992	-	8
臺東縣政府 Taitung C. G.	13	10	-	-
花蓮縣政府 Hualien C. G.	-	-	-	-
澎湖縣政府 Penghu C. G.	-	-	-	-
基隆市政府 Keelung C. G.	1	-	-	-
新竹市政府 Hsinchu C. G.	-	-	-	-
臺中市政府 Taichung C. G.	3	-	-	-
嘉義市政府 Chiayi C. G.	2	-	-	-
臺南市政府 Tainan C. G.	3	-	-	5
金門縣政府 Kinmen C. G.	-	-	-	-
連江縣政府 Lienchiang C. G.	-	-	-	-

資料來源：本局保育組。

Table 29 Statistics of Wildlife Conservation Act Violation Investigated by the F.B., Taipei & Kaohsiung Cities, and County & City Governments

具				查獲動物後續處理情形		
Tools				Animal Found and Treatment		
毒電漁具 Illegal Fishing Gears (件) (Item)	槍 弓 Shotgun and Bow (把) (Piece)	獵 寮 Hunting Hut (座) (Unit)	其 他 Others	野 放 Release into Wild (隻) (Number)	受傷收容 Injured and Rehabilitated (隻) (Number)	死 亡 Death (隻) (Number)
33	20	18	625	184	80	67
99	34	29	1	546	187	329
56	50	29	11	240	184	568
208	39	26	16	1 495	1 558	664
186	20	26	13	150	15	221
94	3	4	12	71	3	9
-	-	2	-	11	-	8
32	-	4	1	4	1	14
-	-	-	-	-	7	1
-	8	-	-	23	3	20
-	1	-	-	34	-	52
57	8	13	-	1	1	88
3	-	3	-	6	-	29
-	-	-	-	69	35	12
-	-	-	-	226	50	1
22	19	-	3	1 050	1 458	430
-	-	-	-	24	108	110
-	9	-	1	43	76	34
-	-	-	-	36	61	16
-	-	-	-	7	30	1
-	-	-	-	15	10	12
-	-	-	-	29	118	39
-	-	-	-	7	20	2
-	-	-	-	-	9	3
-	-	-	-	18	38	13
-	-	-	-	6	134	-
-	1	-	-	15	36	7
-	3	-	-	85	146	26
-	1	-	-	226	27	95
22	5	-	-	167	375	8
-	-	-	-	-	-	-
-	-	-	-	9	24	15
-	-	-	-	178	2	12
-	-	-	-	13	26	1
-	-	-	-	7	44	6
-	-	-	-	57	116	12
-	-	-	-	105	58	4
-	-	-	-	1	-	1
-	-	-	2	2	-	13

Source : The Conservation Division of F.B..

表30 林務局森林環境及保育教育宣導

		民國96年				
		工		作		
		Publication		Educational Promotion Activity		Re-
		出版件數	印製數量	場次	參加人數	研究計畫
		No. of Publication	No. of Printing	No. of Activity	No. of Participant	Research Plan
		(件)	(份)	(場)	(人次)	(件)
		(Number)	(Number)	(Number)	(Person-time)	(Number)
總	計 Grand Total	47	1 163 490	612	437 930	44
本	局 F.B.	14	77 000	165	265 000	7
	羅東林區管理處 Luodong F.D.O.	5	9 000	6	4 450	6
	新竹林區管理處 Hsinchu F.D.O.	5	17 500	204	26 520	4
	東勢林區管理處 Dongshih F.D.O.	5	21 000	59	55 315	8
	南投林區管理處 Nantou F.D.O.	4	29 000	56	44 942	11
	嘉義林區管理處 Chiayi F.D.O.	2	900 000	6	10 313	2
	屏東林區管理處 Pingtung F.D.O.	5	101 000	28	13 200	-
	臺東林區管理處 Taitung F.D.O.	2	1 990	46	10 450	5
	花蓮林區管理處 Hualien F.D.O.	5	7 000	42	7 740	1

資料來源：本局森林育樂組。

Table 30 The Education and Popularization of Forest Environment and Conservation by F.B.

2007

種		類			志工人數 No. of Volunteer for Forest Narration (人) (Person)
Classification		Forest Narration			
研究 search	展示教育 Exhibition Education		森林解說 Forest Narration		
研究報告 Research Report (篇) (Number)	處所 Place (處) (Number)	參觀人數 No. of Visitor (人次) (Person-time)	解說次數 Times of Narration (次) (Time)	服務人數 No. of Serviced Person (人次) (Person-time)	
33	38	941 491	6 837	342 926	722
5	-	-	-	-	-
6	4	377 000	2 730	99 244	132
4	5	299 200	1 512	152 431	112
10	20	6 700	210	10 500	80
7	1	11 879	103	4 130	90
-	2	14 000	965	31 600	125
-	-	-	337	17 138	69
-	3	40 000	542	13 550	49
1	3	192 712	438	14 333	65

Source : The Conservation and Recreation Division of F.B..

表31 臺閩地區自然保護區域

Table 31 Protected Areas of Taiwan-Fuchien Region

民國96年底

End of 2007

	數量 (處) Number (Site)	面積 (公頃) Area (ha)			
		合計 Total	陸域 Land Area	佔土地總面積 之比率(%) Percentage of Total Land Area	海域 Marine Area
總計 Grand Total	81	1 049 327.96	680 320.30	18.89	369 007.66
野生動物保護區 Wildlife Refuge	17	25 827.68	25 531.80	0.71	295.88
野生動物重要棲息環境 Major Wildlife Habitat	32	322 267.11	321 971.22	8.94	295.88
自然保護區 Forest Reserve	6	21 171.43	21 171.43	0.59	-
自然保留區 Nature Reserve	19	64 477.24	64 465.50	1.79	11.74
國家公園 National Park	7	676 472.18	307 772.14	8.55	368 700.04

資料來源：本局保育組。

附註：1. 表列面積含臺灣地區、金門縣、連江縣數據。

2. 面積總計已扣除各類自然保護區域重疊部分。

Source: The Conservation Division of F.B..

Note: 1. Taiwan Region, Kinmen County and Lienchiang County data are included in the above list.

2. The overlapping protected areas have been deducted for the calculation of the grand total.

表32 臺灣地區保育類野生動物種數

Table 32 Number of Protected Wildlife of Taiwan Region

		民國96年底 End of 2007		
單位：種		Unit: species		
		瀕臨絕種 Endangered Species	珍貴稀有 Rare and Valuable Species	其他應予保育 Other Conservation- Deserving Wildlife
總	計	26	114	23
Grand Total				
哺	乳	4	10	—
(陸			
	域			
)			
	Mammal			
鳥	類	12	38	23
	Bird			
爬	蟲	5	34	—
	類			
	Reptile			
兩	生	—	12	—
	類			
	Amphibian			
淡	水	2	4	—
	魚			
	類			
	Freshwater fish			
無	脊	3	16	—
	椎			
	類			
	Invertebrate			

資料來源：行政院農業委員會特有生物研究保育中心。

Source: Endemic Species Research Institute, COA, Executive Yuan.

陸、社區林業

表33 林務局第一階段社區林業計畫統計

				補助社區數(個) Numbers of the Subsidized Communities (Number)	補助計畫(件)	
					合	計
					Total	
民	國	91	年 (2002)	66	70	
民	國	92	年 (2003)	195	216	
民	國	93	年 (2004)	186	198	
民	國	94	年 (2005)	163	185	
民	國	95	年 (2006)	140	150	
民	國	96	年 (2007)	153	174	
執行單位 Executing Sector						
羅	東	林區管理處	Luodong F.D.O.	23	26	
新	竹	林區管理處	Hsinchu F.D.O.	12	13	
東	勢	林區管理處	Dongshih F.D.O.	8	8	
南	投	林區管理處	Nantou F.D.O.	28	34	
嘉	義	林區管理處	Chiayi F.D.O.	27	31	
屏	東	林區管理處	Pingtung F.D.O.	15	16	
臺	東	林區管理處	Taitung F.D.O.	17	20	
花	蓮	林區管理處	Hualien F.D.O.	23	26	
受補助縣市市政府 Subsidized County & City G.						
臺	北	縣政府	Taipei C. G.	3	3	
宜	蘭	縣政府	Yilan C. G.	17	18	
桃	園	縣政府	Taoyuan C. G.	3	3	
新	竹	縣政府	Hsinchu C. G.	3	4	
苗	栗	縣政府	Miaoli C. G.	4	4	
臺	中	縣政府	Taichung C. G.	8	8	
彰	化	縣政府	Changhua C. G.	4	5	
南	投	縣政府	Nantou C. G.	21	25	
雲	林	縣政府	Yunlin C. G.	-	-	
嘉	義	縣政府	Chiayi C. G.	13	15	
臺	南	縣政府	Tainan C. G.	10	12	
高	雄	縣政府	Kaohsiung C. G.	5	5	
屏	東	縣政府	Pingtung C. G.	10	11	
臺	東	縣政府	Taitung C. G.	17	20	
花	蓮	縣政府	Hualien C. G.	23	26	
澎	湖	縣政府	Penghu C. G.	-	-	
基	隆	市政府	Keelung C. G.	1	1	
新	竹	市政府	Hsinchu C. G.	-	-	
臺	中	市政府	Taichung C. G.	3	4	
嘉	義	市政府	Chiayi C. G.	1	1	
臺	南	市政府	Tainan C. G.	3	3	
臺	北	市政府	Taipei City G.	4	6	
高	雄	市政府	Kaohsiung City G.	-	-	

資料來源：本局保育組。

VI. Community Forestry

Table 33 Statistics of the 1st Stage of the Community Forestry Plans

The Subsidized Plans			(Number of Projects)		
依計畫類型分 Types of Plan			依補助對象分 Types of the Subsidized Object		
資源調查 Natural Resources Inventory	森林育樂 Forest Recreation	森林保護 Forest Protection	原住民 Aborigines	非原住民 Non-aborigines	
...	34	36	
...	106	110	
...	63	135	
...	52	133	
46	96	8	29	121	
45	108	21	48	126	
8	11	7	6	20	
2	8	3	1	12	
2	6	-	2	6	
14	16	4	8	26	
9	21	1	4	27	
2	14	-	3	13	
1	14	5	11	9	
7	18	1	13	13	
1	1	1	-	3	
6	7	5	6	12	
1	1	1	1	2	
1	1	2	-	4	
1	3	-	-	4	
2	6	-	2	6	
1	3	1	-	5	
9	13	3	8	17	
-	-	-	-	-	
3	12	-	4	11	
4	7	1	-	12	
2	3	-	-	5	
-	11	-	3	8	
1	14	5	11	9	
7	18	1	13	13	
-	-	-	-	-	
-	-	1	-	1	
-	-	-	-	-	
3	1	-	-	4	
-	1	-	-	1	
1	2	-	-	3	
2	4	-	-	6	
-	-	-	-	-	

Source : The Conservation Division of F.B..

柴、林 產 處 分

表34 臺灣地區森林主產物採伐

按所有權分

單位 面積：公頃
材積：立方公尺

年、季別及轄區別 Year, Season and District	總 Grand	
	林	木
	Trees	
	面 積 Area	材 積 Standing Volume
改隸前(臺灣省) Before Subjection (Taiwan Province)		
民 國 87 年 (1998)	457.69	49 528.57
改隸後(臺灣地區) After Subjection (Taiwan Region)		
民 國 88 年 (1999)	392.93	42 944.67
民 國 89 年 (2000)	631.78	35 179.47
民 國 90 年 (2001)	405.41	47 859.01
民 國 91 年 (2002)	623.85	61 059.67
民 國 92 年 (2003)	738.67	85 542.13
民 國 93 年 (2004)	704.83	70 801.28
民 國 94 年 (2005)	499.93	60 058.15
民 國 95 年 (2006)	587.22	63 596.06
民 國 96 年 (2007)	325.57	67 218.93
上 半 年 計	180.60	40 155.62
第 1 季 1st Season	89.39	22 708.91
第 2 季 2nd Season	91.21	17 446.71
下 半 年 計	144.97	27 063.31
第 3 季 3rd Season	59.48	12 142.42
第 4 季 4th Season	85.49	14 920.89

資料來源：根據本局各林區管理處、各縣市政府、台北市、高雄市政府及有關機關造送之資料彙編。

附 註：表列林木採伐面積，均係皆伐面積；竹之採伐面積，係含皆、擇伐面積。

VII. Disposal of Forest Products

Table 34 Felling of the Trees and Bamboo of Taiwan Region

By Ownership

計		國		Unit	Area : ha
Total		National			Standing Volume : m ³
竹		林		木 合 計	
Bamboo		Trees Total			
面	積	支	數	面	積
Area		Quantity (Piece)		Area	Standing Volume
	259.59	1 508 053		356.85	43 725.47
	493.32	1 841 708		277.97	32 371.13
	383.10	1 716 292		227.31	25 580.44
	123.51	558 927		348.40	39 434.12
	389.87	1 268 416		540.13	46 534.42
	455.31	2 174 351		538.34	67 453.33
	333.23	1 572 353		488.42	55 922.91
	342.05	1 694 291		418.60	51 005.02
	621.88	3 046 946		344.81	45 431.04
	338.79	2 864 482		222.13	52 386.68
	<i>174.29</i>	<i>1 556 824</i>		<i>111.76</i>	<i>28 516.37</i>
	106.62	843 280		53.94	15 633.70
	67.67	713 544		57.82	12 882.67
	<i>164.50</i>	<i>1 307 658</i>		<i>110.37</i>	<i>23 870.31</i>
	47.26	285 423		45.98	10 750.16
	117.24	1 022 235		64.39	13 120.15

Source : Based on the statistical reports submitted by the forest district offices of F.B., the local governments and the concerned forestry agencies individually.

Note : The figures of felling trees area are of the clear-cutting area, and the felling bamboo are clear-cutting and selection-cutting area.

表34 臺灣地區森林主產物採伐 (續一)

按所有權分

單位 面積：公頃
材積：立方公尺

年、季別及轄區別 Year, Season and District	國			
	林 務 局 Organizations Under F.B.			
	計 Sub-Total		直 營 Direct Operating	
	面 積 Area	材 積 Standing Volume	面 積 Area	材 積 Standing Volume
改隸前 (臺灣省) Before Subjection (Taiwan Province)				
民 國 87 年 (1998)	95.54	10 753.35	64.54	8 460.44
改隸後 (臺灣地區) After Subjection (Taiwan Region)				
民 國 88 年 (1999)	98.51	14 361.71	37.56	5 991.51
民 國 89 年 (2000)	99.33	16 190.42	38.73	8 684.17
民 國 90 年 (2001)	183.02	26 417.53	33.77	12 943.39
民 國 91 年 (2002)	426.92	38 203.90	115.62	6 730.43
民 國 92 年 (2003)	353.42	46 304.35	59.87	2 161.03
民 國 93 年 (2004)	279.10	36 399.00	7.32	862.34
民 國 94 年 (2005)	236.76	33 010.95	35.82	2 295.64
民 國 95 年 (2006)	199.93	32 150.73	27.71	1 670.53
民 國 96 年 (2007)	143.67	40 460.53	19.69	1 581.90
上 半 年 計	95.43	23 662.92	10.65	218.28
第 1 季 1st Season	44.82	12 301.39	0.81	31.80
第 2 季 2nd Season	50.61	11 361.53	9.84	186.48
下 半 年 計	48.24	16 797.61	9.04	1 363.62
第 3 季 3rd Season	27.12	8 194.78	5.48	652.46
第 4 季 4th Season	21.12	8 602.83	3.56	711.16

Table 34 Felling of the Trees and Bamboo of Taiwan Region(Cont'd 1)

By Ownership

				Unit	
				Area : ha	
				Standing Volume : m ³	
National			有		竹 (國有部份)
轄 屬		非 林 務 局 轄 屬		Bamboo (National Total)	
民 營		Organizations outside F.B.			
Private Operating		面 積	材 積		
面 積	材 積			面 積	支 數
Area	Standing Volume	Area	Standing Volume	Area	Quantity (Piece)
31.00	2 292.91	261.31	32 972.12	244.61	1 456 159
60.95	8 370.20	179.46	18 009.42	184.98	1 395 164
60.60	7 506.25	127.98	9 390.02	164.39	1 416 320
149.25	13 474.14	165.38	13 016.59	95.11	468 352
311.30	31 473.47	113.21	8 330.52	165.47	869 676
293.55	44 143.32	184.92	21 148.98	231.41	1 762 676
271.78	35 536.66	209.32	19 523.91	295.05	1 444 388
200.94	30 715.31	181.84	17 994.07	290.66	1 507 638
172.22	30 480.20	144.88	13 280.31	520.56	2 553 020
123.98	38 878.63	78.46	11 926.15	290.24	2 571 062
84.78	23 444.64	16.33	4 853.45	139.59	1 298 154
44.01	12 269.59	9.12	3 332.31	88.66	642 678
40.77	11 175.05	7.21	1 521.14	50.93	655 476
39.20	15 433.99	62.13	7 072.70	150.65	1 272 908
21.64	7 542.32	18.86	2 555.38	40.75	267 540
17.56	7 891.67	43.27	4 517.32	109.90	1 005 368

表34 臺灣地區森林主產物採伐 (續完)

按所有權分

單位 面積：公頃
材積：立方公尺

年、季別及轄區別 Year, Season and District	公 Public		
	林 Trees		竹 Bamboo
	面 積 Area	材 積 Standing Volume	面 積 Area
改隸前 (臺灣省) Before Subjection (Taiwan Province)			
民 國 87 年 (1998)	39.30	1 538.03	2.02
改隸後 (臺灣地區) After Subjection (Taiwan Region)			
民 國 88 年 (1999)	2.06	188.27	299.60
民 國 89 年 (2000)	-	59.18	212.00
民 國 90 年 (2001)	2.39	127.69	0.30
民 國 91 年 (2002)	-	-	207.62
民 國 92 年 (2003)	47.33	126.00	198.24
民 國 93 年 (2004)	4.01	373.68	-
民 國 94 年 (2005)	2.00	275.59	4.24
民 國 95 年 (2006)	3.80	179.17	4.50
民 國 96 年 (2007)	8.00	463.45	-
上 半 年 計	-	41.30	-
第 1 季 1st Season	-	6.50	-
第 2 季 2nd Season	-	34.80	-
下 半 年 計	8.00	422.15	-
第 3 季 3rd Season	-	-	-
第 4 季 4th Season	8.00	422.15	-

Table 34 Felling of the Trees and Bamboo of Taiwan Region (Concluded)

By Ownership					
有	私			有	
	Private				
	林 木		竹		
	Trees		Bamboo		
支 數 Quantity (Piece)	面 積 Area	材 積 Standing Volume	面 積 Area	支 數 Quantity (Piece)	
					Unit Area : ha Standing Volume : m ³
21 657	61.54	4 265.07	12.96	30 237	
394 240	112.90	10 385.27	8.74	52 304	
241 580	404.47	9 539.85	6.71	58 392	
440	54.62	8 297.20	28.10	90 135	
308 543	83.72	14 525.25	16.78	90 197	
275 996	153.00	17 962.80	25.66	135 679	
-	212.40	14 504.69	38.18	127 965	
10 580	79.33	8 777.54	47.15	176 073	
11 752	238.61	17 985.85	96.82	482 174	
-	95.44	14 368.80	48.55	293 420	
-	68.84	11 597.95	34.70	258 670	
-	35.45	7 068.71	17.96	200 602	
-	33.39	4 529.24	16.74	58 068	
-	26.60	2 770.85	13.85	34 750	
-	13.50	1 392.26	6.51	17 883	
-	13.10	1 378.59	7.34	16 867	

表35 臺灣地區森林主產物採伐

(1) 臺灣地區—按材種分

單位 面積：公頃
材積：立方公尺

年、季別及轄區別 Year, Season and District	林			木		
	面 積 Area	材 總 計 Grand Total	用 合 計 Total	積 材		
				針 葉 樹 Conifers		
				計 Sub-Total	一 級 木 1st Class	二 級 木 2nd Class
改隸前(臺灣省) Before Subjection (Taiwan Province)						
民國 87 年 (1998)	457.69	49 528.57	36 486.49	33 027.78	5 679.00	-
改隸後(臺灣地區) After Subjection (Taiwan Region)						
民國 88 年 (1999)	392.93	42 944.67	32 947.24	25 443.09	2 634.00	542.51
民國 89 年 (2000)	631.78	35 179.47	30 045.68	22 500.14	-	-
民國 90 年 (2001)	405.41	47 859.01	40 326.45	21 170.98	-	-
民國 91 年 (2002)	623.85	61 059.67	53 671.52	26 019.16	-	-
民國 92 年 (2003)	738.67	85 542.13	67 259.97	56 892.10	-	128.47
民國 93 年 (2004)	704.83	70 801.28	58 712.26	37 967.68	-	-
民國 94 年 (2005)	499.93	60 058.15	52 576.95	35 395.56	1.06	1.04
民國 95 年 (2006)	587.22	63 596.06	52 664.81	35 286.06	-	72.20
民國 96 年 (2007)	325.57	67 218.93	55 580.63	40 254.12	-	1.47
上 半 年 計	180.60	40 155.62	34 022.91	21 481.27	-	1.47
第 1 季 1st Season	89.39	22 708.91	19 110.42	11 541.92	-	-
第 2 季 2nd Season	91.21	17 446.71	14 912.49	9 939.35	-	1.47
下 半 年 計	144.97	27 063.31	21 557.72	18 772.85	-	-
第 3 季 3rd Season	59.48	12 142.42	10 099.48	9 933.89	-	-
第 4 季 4th Season	85.49	14 920.89	11 458.24	8 838.96	-	-

Table 35 Felling of the Trees and Bamboo of Taiwan Region

(1) Taiwan Region-by Kind of Timber

Trees					Unit	
Standing Volume					Area : ha	
Saw-Timber				薪 材	Standing Volume : m ³	
闊 葉 樹	計	天 然 林 木	人 工 林 木		面 積	支 數
Planted		Sub-Total	Natural	Planted	Area	Quantity (Piece)
					竹	
					Bamboo	
27 348.78	3 458.71	196.53	3 262.18	13 042.08	259.59	1 508 053
22 266.58	7 504.15	963.83	6 540.32	9 997.43	493.32	1 841 708
22 500.14	7 545.54	3 506.92	4 038.62	5 133.79	383.10	1 716 292
21 170.98	19 155.47	7 414.43	11 741.04	7 532.56	123.51	558 927
26 019.16	27 652.36	3 641.88	24 010.48	7 388.15	389.87	1 268 416
56 763.63	10 367.87	770.60	9 597.27	18 282.16	455.31	2 174 351
37 967.68	20 744.58	128.47	20 616.11	12 089.02	333.23	1 572 353
35 393.46	17 181.39	532.55	16 648.84	7 481.20	342.05	1 694 291
35 213.86	17 378.75	251.73	17 127.02	10 931.25	621.88	3 046 946
40 252.65	15 326.51	144.87	15 181.64	11 638.30	338.79	2 864 482
21 479.80	12 541.64	134.83	12 406.81	6 132.71	174.29	1 556 824
11 541.92	7 568.50	22.33	7 546.17	3 598.49	106.62	843 280
9 937.88	4 973.14	112.50	4 860.64	2 534.22	67.67	713 544
18 772.85	2 784.87	10.04	2 774.83	5 505.59	164.50	1 307 658
9 933.89	165.59	6.59	159.00	2 042.94	47.26	285 423
8 838.96	2 619.28	3.45	2 615.83	3 462.65	117.24	1 022 235

表35 臺灣地區森林主產物採伐(續一)

(2) 林務局轄屬—按材種分

單位 面積：公頃
材積：立方公尺

年、季別及轄區別 Year, Season and District	林			木		
	面積 Area	材 總計 Grand Total	用 合計 Total	積 材		
				針葉樹 Conifers		
				計 Sub-Total	一級木 1st Class	二級木 2nd Class
改隸前(臺灣省) Before Subjection (Taiwan Province)						
民國 87 年 (1998)	95.54	10 753.35	10 683.02	10 434.24	-	-
改隸後(臺灣地區) After Subjection (Taiwan Region)						
民國 88 年 (1999)	98.51	14 361.71	14 007.39	11 678.02	-	536.51
民國 89 年 (2000)	99.33	16 190.42	15 511.12	10 427.10	-	-
民國 90 年 (2001)	183.02	26 431.66	23 221.25	12 343.37	-	-
民國 91 年 (2002)	426.92	38 203.90	35 479.23	20 766.54	-	-
民國 92 年 (2003)	353.42	46 304.35	45 385.74	42 823.74	-	0.58
民國 93 年 (2004)	279.10	36 399.00	35 220.22	28 310.50	-	-
民國 94 年 (2005)	236.76	33 010.95	32 563.89	25 499.04	1.06	1.04
民國 95 年 (2006)	199.93	32 150.73	31 835.68	27 054.90	-	0.93
民國 96 年 (2007)	143.67	40 460.53	40 352.25	34 442.59	-	1.47
上半年計	95.43	23 662.92	23 580.94	18 588.31	-	1.47
第 1 季 1st Season	44.82	12 301.39	12 291.92	10 110.73	-	-
第 2 季 2nd Season	50.61	11 361.53	11 289.02	8 477.58	-	1.47
下半年計	48.24	16 797.61	16 771.31	15 854.28	-	-
第 3 季 3rd Season	27.12	8 194.78	8 170.27	8 058.90	-	-
第 4 季 4th Season	21.12	8 602.83	8 601.04	7 795.38	-	-

Table 35 Felling of the Trees and Bamboo of Taiwan Region (Cont'd 1)

(2) Organizations Under F.B.-by Kind of Timber

Trees					竹	
Standing Volume					Unit	
Saw-Timber				薪 材	Bamboo	
闊 葉 樹		Hardwoods			面 積	支 數
人工林木 Planted	計 Sub-Total	天然林木 Natural	人工林木 Planted	Firewoods	Area	Quantity (Piece)
Unit		Area : ha		Standing Volume : m ³		
10 434.24	248.78	196.53	52.25	70.33	74.60	78 355
11 141.51	2 329.37	963.83	1 365.54	354.32	81.49	189 379
10 427.10	5 084.02	3 506.39	1 577.63	679.30	61.78	253 111
12 343.37	10 877.88	7 414.43	3 463.45	3 210.41	51.18	81 859
20 766.54	14 712.69	3 641.88	11 070.81	2 724.67	83.23	244 757
42 823.16	2 562.00	770.60	1 791.40	918.61	116.04	247 708
28 310.50	6 909.72	128.47	6 781.25	1 178.78	98.98	133 128
25 496.94	7 064.85	499.11	6 565.74	447.06	117.43	131 954
27 053.97	4 780.78	251.73	4 529.05	315.05	61.26	50 453
34 441.12	5 909.66	144.87	5 764.79	108.28	48.68	91 390
18 586.84	4 992.63	134.83	4 857.80	81.98	33.67	44 243
10 110.73	2 181.19	22.33	2 158.86	9.47	29.49	36 688
8 476.11	2 811.44	112.50	2 698.94	72.51	4.18	7 555
15 854.28	917.03	10.04	906.99	26.30	15.01	47 147
8 058.90	111.37	6.59	104.78	24.51	2.68	500
7 795.38	805.66	3.45	802.21	1.79	12.33	46 647

表35 臺灣地區森林主產物採伐(續二)

(i) 林務局轄屬—直營—按材種分

單位 面積：公頃
材積：立方公尺

年、季別及轄區別 Year, Season and District	林 木					
	面 積 Area	材		積		
		總 計 Grand Total	用 合 計 Total	材		
				針 葉 樹 計 Sub-Total	一 級 木 1st Class	二 級 木 2nd Class
改隸前(臺灣省) Before Subjection (Taiwan Province)						
民 國 87 年 (1998)	64.54	8 460.44	8 390.11	8 142.79	-	-
改隸後(臺灣地區) After Subjection (Taiwan Region)						
民 國 88 年 (1999)	37.56	5 991.51	5 637.19	4 616.36	-	-
民 國 89 年 (2000)	38.73	8 684.17	8 004.87	4 498.48	-	-
民 國 90 年 (2001)	33.77	12 957.52	10 549.35	1 574.83	-	-
民 國 91 年 (2002)	115.62	6 730.43	4 572.15	922.33	-	-
民 國 92 年 (2003)	59.87	2 161.03	1 434.18	304.32	-	0.58
民 國 93 年 (2004)	7.32	862.34	621.42	357.09	-	-
民 國 94 年 (2005)	35.82	2 295.64	1 996.76	983.00	1.06	1.04
民 國 95 年 (2006)	27.71	1 670.53	1 568.97	1 178.14	-	0.93
民 國 96 年 (2007)	19.69	1 581.90	1 473.62	1 311.17	-	1.47
上 半 年 計	10.65	218.28	136.30	1.47	-	1.47
第 1 季 1st Season	0.81	31.80	22.33	-	-	-
第 2 季 2nd Season	9.84	186.48	113.97	1.47	-	1.47
下 半 年 計	9.04	1 363.62	1 337.32	1 309.70	-	-
第 3 季 3rd Season	5.48	652.46	627.95	603.78	-	-
第 4 季 4th Season	3.56	711.16	709.37	705.92	-	-

Table 35 Felling of the Trees and Bamboo of Taiwan Region (Cont'd 2)

(i) Organizations Under F.B.-Direct Operating-by Kind of Timber

Trees					薪材 Firewoods	竹	
Standing Volume						面積 Area	支數 Quantity (Piece)
Saw-Timber				薪材 Firewoods	Bamboo		
闊葉樹 Planted	計 Sub-Total	天然林木 Natural	Hardwoods 人工林木 Planted		面積 Area	支數 Quantity (Piece)	
8 142.79	247.32	196.53	50.79	70.33	52.87	28 280	
4 616.36	1 020.83	963.83	57.00	354.32	18.92	17 193	
4 498.48	3 506.39	3 506.39	-	679.30	5.44	24 830	
1 574.83	8 974.52	7 414.43	1 560.09	2 408.17	1.93	5 000	
922.33	3 649.82	3 641.88	7.94	2 158.28	-	-	
303.74	1 129.86	770.60	359.26	726.85	16.39	23 746	
357.09	264.33	128.47	135.86	240.92	-	-	
980.90	1 013.76	499.11	514.65	298.88	18.23	23 714	
1 177.21	390.83	250.59	140.24	101.56	-	-	
1 309.70	162.45	144.87	17.58	108.28	-	-	
-	134.83	134.83	-	81.98	-	-	
-	22.33	22.33	-	9.47	-	-	
-	112.50	112.50	-	72.51	-	-	
1 309.70	27.62	10.04	17.58	26.30	-	-	
603.78	24.17	6.59	17.58	24.51	-	-	
705.92	3.45	3.45	-	1.79	-	-	

表35 臺灣地區森林主產物採伐(續三)

(ii) 林務局轄屬—民營—按材種分

單位 面積：公頃
材積：立方公尺

年、季別及轄區別 Year, Season and District	林			木		
	面積 Area	材		積		
		總計 Grand Total	用 合計 Total	材		
				針葉樹 Conifers		
			計 Sub-Total	一級木 1st Class	二級木 2nd Class	
改隸前(臺灣省) Before Subjection (Taiwan Province)						
民國 87 年 (1998)	31.00	2 292.91	2 292.91	2 291.45	-	-
改隸後(臺灣地區) After Subjection (Taiwan Region)						
民國 88 年 (1999)	60.95	8 370.20	8 370.20	7 061.66	-	536.51
民國 89 年 (2000)	60.60	7 506.25	7 506.25	5 928.62	-	-
民國 90 年 (2001)	149.25	13 474.14	12 671.90	10 768.54	-	-
民國 91 年 (2002)	311.30	31 473.47	30 907.08	19 844.21	-	-
民國 92 年 (2003)	293.55	44 143.32	43 951.56	42 519.42	-	-
民國 93 年 (2004)	271.78	35 536.66	34 598.80	27 953.41	-	-
民國 94 年 (2005)	200.94	30 715.31	30 567.13	24 516.04	-	-
民國 95 年 (2006)	172.22	30 480.20	30 266.71	25 876.76	-	-
民國 96 年 (2007)	123.98	38 878.63	38 878.63	33 131.42	-	-
上半年計	84.78	23 444.64	23 444.64	18 586.84	-	-
第 1 季 1st Season	44.01	12 269.59	12 269.59	10 110.73	-	-
第 2 季 2nd Season	40.77	11 175.05	11 175.05	8 476.11	-	-
下半年計	39.20	15 433.99	15 433.99	14 544.58	-	-
第 3 季 3rd Season	21.64	7 542.32	7 542.32	7 455.12	-	-
第 4 季 4th Season	17.56	7 891.67	7 891.67	7 089.46	-	-

Table 35 Felling of the Trees and Bamboo of Taiwan Region (Cont'd 3)

(ii) Organizations Under F.B.-Private Operating-by Kind of Timber

Trees					竹		
Standing Volume					Unit Area : ha Standing Volume : m ³		
Saw-Timber				薪 材 Firewoods	Bamboo		
闊 葉 樹 Hardwoods		天 然 林 木 Natural			面 積 Area	支 數 Quantity (Piece)	
人 工 林 木 Planted	計 Sub-Total	天 然 林 木 Natural	人 工 林 木 Planted				
	2 291.45	1.46	-	1.46	-	21.73	50 075
	6 525.15	1 308.54	-	1 308.54	-	62.57	172 186
	5 928.62	1 577.63	-	1 577.63	-	56.34	228 281
	10 768.54	1 903.36	-	1 903.36	802.24	49.25	76 859
	19 844.21	11 062.87	-	11 062.87	566.39	83.23	244 757
	42 519.42	1 432.14	-	1 432.14	191.76	99.65	223 962
	27 953.41	6 645.39	-	6 645.39	937.86	98.98	133 128
	24 516.04	6 051.09	-	6 051.09	148.18	99.20	108 240
	25 876.76	4 389.95	1.14	4 388.81	213.49	61.26	50 453
	33 131.42	5 747.21	-	5 747.21	-	48.68	91 390
	<i>18 586.84</i>	<i>4 857.80</i>	-	<i>4 857.80</i>	-	<i>33.67</i>	<i>44 243</i>
	<i>10 110.73</i>	<i>2 158.86</i>	-	<i>2 158.86</i>	-	<i>29.49</i>	<i>36 688</i>
	<i>8 476.11</i>	<i>2 698.94</i>	-	<i>2 698.94</i>	-	<i>4.18</i>	<i>7 555</i>
	<i>14 544.58</i>	<i>889.41</i>	-	<i>889.41</i>	-	<i>15.01</i>	<i>47 147</i>
	<i>7 455.12</i>	<i>87.20</i>	-	<i>87.20</i>	-	<i>2.68</i>	<i>500</i>
	<i>7 089.46</i>	<i>802.21</i>	-	<i>802.21</i>	-	<i>12.33</i>	<i>46 647</i>

表35 臺灣地區森林主產物採伐 (續四)

(3) 林業有關機關—按材種分

單位 面積：公頃
材積：立方公尺

年、季別及轄區別 Year, Season and District	林 木						
	面 積 Area	材		積			
		總 計 Grand Total	用 材				
			合 計 Total	針 葉 樹 Conifers			
			計 Sub-Total	一 級 木 1st Class	二 級 木 2nd Class		
改隸前 (臺灣省) Before Subjection (Taiwan Province)							
民 國 87 年 (1998)	-	12 654.95	6 826.22	6 826.22	5 679.00	-	
改隸後 (臺灣地區) After Subjection (Taiwan Region)							
民 國 88 年 (1999)	3.21	7 556.68	3 742.44	3 742.44	2 634.00	6.00	
民 國 89 年 (2000)	5.99	146.68	146.68	146.68	-	-	
民 國 90 年 (2001)	-	3 639.24	3 639.24	3 639.24	-	-	
民 國 91 年 (2002)	-	1 485.40	1 485.40	1 481.78	-	-	
民 國 92 年 (2003)	3.91	2 853.26	2 853.26	2 608.59	-	-	
民 國 93 年 (2004)	1.68	255.47	255.47	255.47	-	-	
民 國 94 年 (2005)	0.40	70.62	70.62	70.62	-	-	
民 國 95 年 (2006)	2.73	542.93	542.93	542.93	-	-	
民 國 96 年 (2007)	-	48.17	-	-	-	-	
上 半 年 計	-	-	-	-	-	-	
第 1 季 1st Season	-	-	-	-	-	-	
第 2 季 2nd Season	-	-	-	-	-	-	
下 半 年 計	-	48.17	-	-	-	-	
第 3 季 3rd Season	-	-	-	-	-	-	
第 4 季 4th Season	-	48.17	-	-	-	-	

Table 35 Felling of the Trees and Bamboo of Taiwan Region (Cont'd 4)

(3) Other Agencies-by Kind of Timber

Trees					竹	
Standing Volume					Unit Area : ha Standing Volume : m ³	
Saw-Timber				薪 材	Bamboo	
闊 葉 樹		Hardwoods			面 積	支 數
人工林木 Planted	計 Sub-Total	天然林木 Natural	人工林木 Planted	Firewoods	Area	Quantity (Piece)
1 147.22	-	-	-	5 828.73	-	-
1 102.44	-	-	-	3 814.24	265.00	314 450
146.68	-	-	-	-	220.67	249 280
3 639.24	-	-	-	-	-	-
1 481.78	3.62	-	3.62	-	204.00	276 660
2 608.59	244.67	-	244.67	-	191.68	267 706
255.47	-	-	-	-	-	-
70.62	-	-	-	-	9.05	4 800
542.93	-	-	-	-	177.71	238 550
-	-	-	-	48.17	19.06	13 500
-	-	-	-	-	3.34	3 000
-	-	-	-	-	-	-
-	-	-	-	-	3.34	3 000
-	-	-	-	48.17	15.72	10 500
-	-	-	-	-	13.24	7 500
-	-	-	-	48.17	2.48	3 000

表35 臺灣地區森林主產物採伐(續完)

(4) 直轄市、縣市政府—按材種分

單位 面積：公頃
材積：立方公尺

年、季別及轄區別 Year, Season and District	林 木					
	面 積 Area	材 積		用 材		
		總 計 Grand Total	合 計 Total	針 葉 樹 Conifers		
				計 Sub-Total	一 級 木 1st Class	二 級 木 2nd Class
改隸前(臺灣省) Before Subjection (Taiwan Province)						
民 國 87 年 (1998)	362.15	26 120.27	18 977.25	15 767.32	-	-
改隸後(臺灣地區) After Subjection (Taiwan Region)						
民 國 88 年 (1999)	291.21	21 026.28	15 197.41	10 022.63	-	-
民 國 89 年 (2000)	526.46	18 842.37	14 387.88	11 926.36	-	-
民 國 90 年 (2001)	222.39	17 788.11	13 465.96	5 188.37	-	-
民 國 91 年 (2002)	196.93	21 370.37	16 706.89	3 770.84	-	-
民 國 92 年 (2003)	381.34	36 384.52	19 020.97	11 459.77	-	127.89
民 國 93 年 (2004)	424.05	34 146.81	23 236.57	9 401.71	-	-
民 國 94 年 (2005)	262.77	26 976.58	19 942.44	9 825.90	-	-
民 國 95 年 (2006)	384.56	30 902.40	20 286.20	7 688.23	-	71.27
民 國 96 年 (2007)	181.90	26 710.23	15 228.38	5 811.53	-	-
上 半 年 計	85.17	16 492.70	10 441.97	2 892.96	-	-
第 1 季 1st Season	44.57	10 407.52	6 818.50	1 431.19	-	-
第 2 季 2nd Season	40.60	6 085.18	3 623.47	1 461.77	-	-
下 半 年 計	96.73	10 217.53	4 786.41	2 918.57	-	-
第 3 季 3rd Season	32.36	3 947.64	1 929.21	1 874.99	-	-
第 4 季 4th Season	64.37	6 269.89	2 857.20	1 043.58	-	-

Table 35 Felling of the Trees and Bamboo of Taiwan Region (Concluded)

(4) Taipei & Kaohsiung Cities, and County & City Governments-by Kind of Timber

Trees					竹	
Standing Volume					Unit Area : ha Standing Volume : m ³	
Saw-Timber				薪 材 Firewoods	Bamboo	
闊 葉 樹 Hardwoods		天 然 林 木 Natural			面 積 Area	支 數 Quantity (Piece)
人 工 林 木 Planted	計 Sub-Total	天 然 林 木 Natural	人 工 林 木 Planted			
15 767.32	3 209.93	-	3 209.93	7 143.02	184.99	1 429 698
10 022.63	5 174.78	-	5 174.78	5 828.87	146.83	1 337 879
11 926.36	2 461.52	0.53	2 460.99	4 454.49	100.65	1 213 901
5 188.37	8 277.59	-	8 277.59	4 322.15	72.33	477 068
3 770.84	12 936.05	-	12 936.05	4 663.48	102.64	746 999
11 331.88	7 561.20	-	7 561.20	17 363.55	147.59	1 658 937
9 401.71	13 834.86	-	13 834.86	10 910.24	234.25	1 439 225
9 825.90	10 116.54	33.44	10 083.10	7 034.14	215.57	1 557 537
7 616.96	12 597.97	-	12 597.97	10 616.20	382.91	2 757 943
5 811.53	9 416.85	-	9 416.85	11 481.85	271.05	2 759 592
2 892.96	7 549.01	-	7 549.01	6 050.73	137.28	1 509 581
1 431.19	5 387.31	-	5 387.31	3 589.02	77.13	806 592
1 461.77	2 161.70	-	2 161.70	2 461.71	60.15	702 989
2 918.57	1 867.84	-	1 867.84	5 431.12	133.77	1 250 011
1 874.99	54.22	-	54.22	2 018.43	31.34	277 423
1 043.58	1 813.62	-	1 813.62	3 412.69	102.43	972 588

表36 臺灣地區森林主產物採伐

按區域分

面積：公頃
單位
材積：立方公尺

	總 計 Grand Total			
	林 木 Trees		竹 Bamboo	
	面 積 Area	材 積 Standing Volume	面 積 Area	支 數 Quantity (Piece)
改 隸 前 (臺 灣 省) Before Subjection (Taiwan Province)				
民 國 87 年 (1998)	457.69	49 528.57	259.59	1 508 053
改 隸 後 (臺 灣 地 區) After Subjection (Taiwan Region)				
民 國 88 年 (1999)	392.93	42 944.67	493.32	1 841 708
民 國 89 年 (2000)	631.78	35 179.47	383.10	1 716 292
民 國 90 年 (2001)	405.41	47 859.01	123.51	558 927
民 國 91 年 (2002)	623.85	61 059.67	389.87	1 268 416
民 國 92 年 (2003)	738.67	85 542.13	455.31	2 174 351
民 國 93 年 (2004)	704.83	70 801.28	333.23	1 572 353
民 國 94 年 (2005)	499.93	60 058.15	342.05	1 694 291
民 國 95 年 (2006)	587.22	63 596.06	621.88	3 046 946
民 國 96 年 (2007)	325.57	67 218.93	338.79	2 864 482
	南 部			
	林 木 Trees		竹	
	面 積 Area	材 積 Standing Volume	面 積 Area	
改 隸 前 (臺 灣 省) Before Subjection (Taiwan Province)				
民 國 87 年 (1998)	187.61	11 066.78	124.92	
改 隸 後 (臺 灣 地 區) After Subjection (Taiwan Region)				
民 國 88 年 (1999)	164.02	8 294.11	354.20	
民 國 89 年 (2000)	130.08	7 563.70	239.55	
民 國 90 年 (2001)	215.67	11 288.60	77.22	
民 國 91 年 (2002)	327.68	13 243.69	292.86	
民 國 92 年 (2003)	125.07	5 656.02	298.62	
民 國 93 年 (2004)	92.31	7 419.07	62.55	
民 國 94 年 (2005)	95.86	6 224.81	77.75	
民 國 95 年 (2006)	91.94	4 488.03	211.57	
民 國 96 年 (2007)	67.38	7 726.57	41.14	

Table 36 Felling of the Trees and Bamboo of Taiwan Region

By District

Unit Area : ha
Standing Volume : m³

北 部 North District		中 部 Middle District	
林 木 Trees		竹 Bamboo	
面 積 Area	材 積 Standing Volume	面 積 Area	支 數 Quantity (Piece)
114.21	23 907.85	90.31	1 186 411
82.96	19 102.86	86.76	1 087 604
78.61	14 484.66	106.66	1 287 210
68.86	17 059.12	20.57	295 700
164.42	29 140.09	34.77	577 985
239.63	43 532.15	72.93	1 461 069
187.68	24 155.38	98.88	966 708
114.56	21 271.41	93.67	966 680
108.83	24 002.68	190.83	1 807 639
67.25	35 848.29	184.59	2 164 563

South District	東 部 East District	
Bamboo	林 木 Trees	
支 數 Quantity (Piece)	面 積 Area	材 積 Standing Volume
187 029	52.21	2 125.84
484 202	50.91	1 580.07
289 706	319.44	787.16
147 954	7.90	826.62
420 489	49.76	4 777.79
413 403	225.30	17 325.19
117 747	227.73	15 637.86
104 584	141.50	10 676.29
271 228	193.36	11 263.08
72 716	60.32	4 049.41

表37 臺灣地區森林主產物採伐

按機關分

面積：公頃
單位 材積：立方公尺
竹：支

民國96年

	林		木	
	面	積	材 積 總 計 Standing Volume Grand Total	用 材
				合 計 Total
Area				
總 計 Grand Total	325.57	67 218.93	55 580.63	
林 務 局 轄 屬 Organizations Under F.B.	143.67	40 460.53	40 352.25	
羅東林區管理處 Luodong F.D.O.	-	-	-	
新竹林區管理處 Hsinchu F.D.O.	40.32	24 677.51	24 677.51	
東勢林區管理處 Dongshih F.D.O.	11.39	1 408.38	1 408.38	
南投林區管理處 Nantou F.D.O.	30.84	7 417.89	7 417.89	
嘉義林區管理處 Chiayi F.D.O.	15.26	1 837.29	1 837.29	
屏東林區管理處 Pingtung F.D.O.	34.00	4 843.62	4 843.62	
臺東林區管理處 Taitung F.D.O.	-	-	-	
花蓮林區管理處 Hualien F.D.O.	11.86	275.84	167.56	
有 關 機 關 Total Other Agencies	-	48.17	-	
森林保育處 F. C. E. A.	-	-	-	
臺灣大學實驗林管理處 NTU Experimental F.O.	-	-	-	
中興大學實驗林管理處 NCHU Experimental F.O.	-	48.17	-	
林業試驗所 Forestry Research Institute	-	-	-	
嘉南農田水利會 Chianang Agriculture and Water Development C.	-	-	-	
縣 市 政 府 Total County & City G.	181.90	26 710.23	15 228.38	
臺北市 縣 政 府 Taipei C. G.	-	-	-	
宜蘭縣 縣 政 府 Yilan C. G.	-	-	-	
桃園縣 縣 政 府 Taoyuan C. G.	-	118.00	-	
新竹縣 縣 政 府 Hsinchu C. G.	26.93	11 052.78	11 052.78	
苗栗縣 縣 政 府 Miaoli C. G.	73.23	7 999.53	183.20	
臺中縣 縣 政 府 Taichung C. G.	-	-	-	
彰化縣 縣 政 府 Changhua C. G.	-	-	-	
南投縣 縣 政 府 Nantou C. G.	15.16	2 720.69	2 712.37	
雲林縣 縣 政 府 Yunlin C. G.	-	-	-	
嘉義縣 縣 政 府 Chiayi C. G.	0.50	114.61	82.39	
臺南縣 縣 政 府 Tainan C. G.	-	-	-	
高雄縣 縣 政 府 Kaohsiung C. G.	-	-	-	
屏東縣 縣 政 府 Pingtung C. G.	17.62	931.05	147.66	
臺東縣 縣 政 府 Taitung C. G.	48.14	3 686.59	993.50	
花蓮縣 縣 政 府 Hualien C. G.	0.32	86.98	56.48	
澎湖縣 縣 政 府 Penghu C. G.	-	-	-	
基隆市 市 政 府 Keelung C. G.	-	-	-	
新竹市 市 政 府 Hsinchu C. G.	-	-	-	
臺中市 市 政 府 Taichung C. G.	-	-	-	
嘉義市 市 政 府 Chiayi C. G.	-	-	-	
臺南市 市 政 府 Tainan C. G.	-	-	-	
臺 北 市 政 府 Taipei City G.	-	-	-	
高 雄 市 政 府 Kaohsiung City G.	-	-	-	

表38 臺灣地區木材生產—用材

按所有權分

單位：立方公尺

年、季別及轄區別 Year, Season and District	總 計 Grand Total			國	
	合 計 Total	針 葉 樹 Conifers	闊 葉 樹 Hardwoods	合 計	
				小 計 Sub-Total	針 葉 樹 Conifers
改隸前(臺灣省) Before Subjection (Taiwan Province)					
民國 87 年 (1998)	29 154.10	26 015.10	3 139.00	26 145.86	24 451.46
改隸後(臺灣地區) After Subjection (Taiwan Region)					
民國 88 年 (1999)	23 332.13	18 358.99	4 973.14	18 012.87	16 225.36
民國 89 年 (2000)	21 134.39	16 189.42	4 944.97	15 497.74	11 864.47
民國 90 年 (2001)	26 400.65	13 918.57	12 482.08	20 421.80	12 507.01
民國 91 年 (2002)	31 074.34	14 469.60	16 604.74	19 519.72	12 876.77
民國 92 年 (2003)	26 097.67	19 508.14	6 589.53	19 813.75	17 221.30
民國 93 年 (2004)	30 371.68	16 561.32	13 810.36	20 564.58	15 940.27
民國 94 年 (2005)	31 388.68	19 759.36	11 629.32	25 232.62	18 442.19
民國 95 年 (2006)	26 978.72	16 134.55	10 844.17	18 884.18	14 802.45
民國 96 年 (2007)	26 441.30	20 879.77	5 561.53	26 118.64	20 879.77
上 半 年 計	16 295.56	12 435.90	3 859.66	16 239.76	12 435.90
第 1 季 1st Season	8 616.22	7 031.76	1 584.46	8 595.22	7 031.76
第 2 季 2nd Season	7 679.34	5 404.14	2 275.20	7 644.54	5 404.14
下 半 年 計	10 145.74	8 443.87	1 701.87	9 878.88	8 443.87
第 3 季 3rd Season	4 785.06	4 657.10	127.96	4 753.06	4 657.10
第 4 季 4th Season	5 360.68	3 786.77	1 573.91	5 125.82	3 786.77

Table 38 Timber Production of Taiwan Region-Saw-Timber

By Ownership

Unit : m³

		National					
有		林務局轄屬 Organizations Under F.B.					
Total	合計 Total			直營 Direct Operating			
闊葉樹	小計	針葉樹	闊葉樹	小計	針葉樹	闊葉樹	
Hardwoods	Sub-Total	Conifers	Hardwoods	Sub-Total	Conifers	Hardwoods	
1 694.40	11 378.57	10 105.00	1 273.57	6 544.02	6 318.54	225.48	
1 787.51	9 564.37	8 196.83	1 367.54	3 957.03	3 253.27	703.76	
3 633.27	10 166.35	7 120.49	3 045.86	5 566.24	3 198.83	2 367.41	
7 914.79	15 339.54	8 616.17	6 723.37	6 600.27	1 314.87	5 285.40	
6 642.95	16 375.17	10 439.13	5 936.04	4 280.45	1 832.86	2 447.59	
2 592.45	15 899.22	15 079.54	819.68	353.86	244.01	109.85	
4 624.31	14 822.63	12 631.76	2 190.87	576.41	359.59	216.82	
6 790.43	18 021.94	14 974.12	3 047.82	897.98	764.26	133.72	
4 081.73	16 335.59	13 969.36	2 366.23	2 913.27	2 857.83	55.44	
5 238.87	22 616.09	18 200.34	4 415.75	917.72	916.64	1.08	
3 803.86	15 512.97	11 772.91	3 740.06	2.33	1.25	1.08	
1 563.46	8 508.37	7 008.71	1 499.66	1.08	-	1.08	
2 240.40	7 004.60	4 764.20	2 240.40	1.25	1.25	-	
1 435.01	7 103.12	6 427.43	675.69	915.39	915.39	-	
95.96	3 491.96	3 396.00	95.96	419.82	419.82	-	
1 339.05	3 611.16	3 031.43	579.73	495.57	495.57	-	

表38 臺灣地區木材生產—用材(續完)

按所有權分

單位：立方公尺

年、季別及轄區別 Year, Season and District	國			有	
	林務局轄屬 Organizations Under F.B.			非林務局轄屬	
	民營 Private Operating			合計 Total	針葉樹 Conifers
	小計 Sub-Total	針葉樹 Conifers	闊葉樹 Hardwoods		
改隸前(臺灣省) Before Subjection (Taiwan Province)					
民國 87 年 (1998)	4 834.55	3 786.46	1 048.09	14 767.29	14 346.46
改隸後(臺灣地區) After Subjection (Taiwan Region)					
民國 88 年 (1999)	5 607.34	4 943.56	663.78	8 448.50	8 028.53
民國 89 年 (2000)	4 600.11	3 921.66	678.45	5 331.39	4 743.98
民國 90 年 (2001)	8 739.27	7 301.30	1 437.97	5 082.26	3 890.84
民國 91 年 (2002)	12 094.72	8 606.27	3 488.45	3 144.55	2 437.64
民國 92 年 (2003)	15 545.36	14 835.53	709.83	3 914.53	2 141.76
民國 93 年 (2004)	14 246.22	12 272.17	1 974.05	5 741.95	3 308.51
民國 94 年 (2005)	17 123.96	14 209.86	2 914.10	7 210.68	3 468.07
民國 95 年 (2006)	13 422.32	11 111.53	2 310.79	2 548.59	833.09
民國 96 年 (2007)	21 698.37	17 283.70	4 414.67	3 502.55	2 679.43
上半年計	15 510.64	11 771.66	3 738.98	726.79	662.99
第 1 季 1st Season	8 507.29	7 008.71	1 498.58	86.85	23.05
第 2 季 2nd Season	7 003.35	4 762.95	2 240.40	639.94	639.94
下半年計	6 187.73	5 512.04	675.69	2 775.76	2 016.44
第 3 季 3rd Season	3 072.14	2 976.18	95.96	1 261.10	1 261.10
第 4 季 4th Season	3 115.59	2 535.86	579.73	1 514.66	755.34

Table 38 Timber Production of Taiwan Region-Saw-Timber (Concluded)

By Ownership							Unit : m ³
National	公 有 Public			私 有 Private			
Organizations Outside F.B.	合 計	針 葉 樹	闊 葉 樹	合 計	針 葉 樹	闊 葉 樹	
闊 葉 樹							
Hardwoods	Total	Conifers	Hardwoods	Total	Conifers	Hardwoods	
420.83	-	-	-	3 008.24	1 563.64	1 444.60	
419.97	170.88	-	170.88	5 148.38	2 133.63	3 014.75	
587.41	41.20	41.20	-	5 595.45	4 283.75	1 311.70	
1 191.42	117.89	114.03	3.86	5 860.96	1 297.53	4 563.43	
706.91	-	-	-	11 554.62	1 592.83	9 961.79	
1 772.77	-	-	-	6 283.92	2 286.84	3 997.08	
2 433.44	531.15	322.60	208.55	9 275.95	298.45	8 977.50	
3 742.61	1 220.56	1 184.67	35.89	4 935.50	132.50	4 803.00	
1 715.50	727.45	627.58	99.87	7 367.09	704.52	6 662.57	
823.12	269.66	-	269.66	53.00	-	53.00	
63.80	34.80	-	34.80	21.00	-	21.00	
63.80	-	-	-	21.00	-	21.00	
-	34.80	-	34.80	-	-	-	
759.32	234.86	-	234.86	32.00	-	32.00	
-	-	-	-	32.00	-	32.00	
759.32	234.86	-	234.86	-	-	-	

表39 臺灣地區木材生產—用材

(1)臺灣地區—按樹種分

單位：立方公尺

民國96年

	總 計			林 務 局	
	Grand Total			Organizations	
	合 計	上 半 年	下 半 年	合 計	上 半 年
	Total	Jan. – June	July – Dec.	Total	Jan. – June
針葉樹總計 Conifers Total	20 879.77	12 435.90	8 443.87	18 200.34	11 772.91
一級木小計 1st Class Sub-Total	-	-	-	-	-
扁 柏 <i>Chamaecyparis taiwanensis</i>	-	-	-	-	-
紅 檜 <i>Chamaecyparis formosensis</i>	-	-	-	-	-
肖 楠 <i>Calocedrus formosana</i>	-	-	-	-	-
香 杉 <i>Cunninghamia konishii</i>	-	-	-	-	-
紅 豆 杉 <i>Taxus sumatrana</i>	-	-	-	-	-
二級木小計 2nd Class Sub-Total	20 879.77	12 435.90	8 443.87	18 200.34	11 772.91
臺 灣 杉 <i>Taiwania cryptomerioides</i>	1.87	-	1.87	1.87	-
柳 杉 <i>Cryptomeria japonica</i>	5 284.24	3 815.02	1 469.22	5 284.24	3 815.02
杉 木 <i>Cunninghamia lanceolata</i>	15 592.41	8 619.63	6 972.78	12 912.98	7 956.64
琉 球 松 <i>Pinus luchuensis</i>	-	-	-	-	-
其他針葉樹 Other Conifers	1.25	1.25	-	1.25	1.25
闊葉樹總計 Hardwoods Total	5 561.53	3 859.66	1 701.87	4 415.75	3 740.06
烏 心 石 <i>Michelia formosana</i>	-	-	-	-	-
欖 木 <i>Zelkova serrata</i>	0.68	-	0.68	-	-
牛 樟 <i>Cinnamomum kanehirae</i>	-	-	-	-	-
樟 樹 <i>Cinnamomum camphora</i>	-	-	-	-	-
楠 木 類 <i>Machilus spp.</i>	213.16	213.16	-	213.16	213.16
槠 櫟 類 <i>Oak spp.</i>	-	-	-	-	-
相 思 樹 <i>Acacia confusa</i>	2 582.55	2 311.96	270.59	2 449.93	2 277.16
桃 花 心 木 <i>Swietenia mahagoni</i>	-	-	-	-	-
三 年 桐 <i>Aleurites fordii</i>	595.55	403.14	192.41	595.55	403.14
泡 桐 <i>Paulownia fortunei</i>	73.84	19.52	54.32	73.84	19.52
赤 楊 <i>Alnus formosana</i>	-	-	-	-	-
山 黃 麻 <i>Trema orientalis</i>	359.62	186.85	172.77	359.62	186.85
其他闊葉樹 Other Hardwoods	1 736.13	725.03	1 011.10	723.65	640.23

附註：表列縣市政府資料包含北、高兩市用材生產數據資料。

Table 39 Timber Production of Taiwan Region-Saw-Timber

(1) Taiwan Region-by Tree Species

2007							Unit : m ³
轄 屬 Under F.B.	縣 市 政 府 County and City Governments			有 關 機 關 Agencies			
	下 半 年 July-Dec.	合 計 Total	上 半 年 Jan.-June	下 半 年 July-Dec.	合 計 Total	上 半 年 Jan.-June	下 半 年 July-Dec.
	6 427.43	2 679.43	662.99	2 016.44	-	-	-
	-	-	-	-	-	-	-
	-	-	-	-	-	-	-
	-	-	-	-	-	-	-
	-	-	-	-	-	-	-
	-	-	-	-	-	-	-
	6 427.43	2 679.43	662.99	2 016.44	-	-	-
	1.87	-	-	-	-	-	-
	1 469.22	-	-	-	-	-	-
	4 956.34	2 679.43	662.99	2 016.44	-	-	-
	-	-	-	-	-	-	-
	-	-	-	-	-	-	-
	675.69	1 145.78	119.60	1 026.18	-	-	-
	-	-	-	-	-	-	-
	-	0.68	-	0.68	-	-	-
	-	-	-	-	-	-	-
	-	-	-	-	-	-	-
	-	-	-	-	-	-	-
	172.77	132.62	34.80	97.82	-	-	-
	-	-	-	-	-	-	-
	192.41	-	-	-	-	-	-
	54.32	-	-	-	-	-	-
	-	-	-	-	-	-	-
	172.77	-	-	-	-	-	-
	83.42	1 012.48	84.80	927.68	-	-	-

Note : Taipei and Kaohsiung Cities timber-production data are included in the above list.

表39 臺灣地區木材生產一用材 (續一)

(2)林務局轄屬—按樹種分

單位：立方公尺

民國96年

	總 計	羅東林區管理處	新竹林區管理處	東勢林區管理處
	Grand Total	Luodong F.D.O.	Hsinchu F.D.O.	Dongshih F.D.O.
針葉樹總計 Conifers Total	18 200.34	-	9 832.59	986.37
一級木小計 1st Class Sub-Total	-	-	-	-
扁 柏 <i>Chamaecyparis taiwanensis</i>	-	-	-	-
紅 檜 <i>Chamaecyparis formosensis</i>	-	-	-	-
肖 楠 <i>Calocedrus formosana</i>	-	-	-	-
香 杉 <i>Cunninghamia konishii</i>	-	-	-	-
紅 豆 杉 <i>Taxus sumatrana</i>	-	-	-	-
二級木小計 2nd Class Sub-Total	18 200.34	-	9 832.59	986.37
臺 灣 杉 <i>Taiwania cryptomerioides</i>	1.87	-	-	-
柳 杉 <i>Cryptomeria japonica</i>	5 284.24	-	5 284.24	-
杉 木 <i>Cunninghamia lanceolata</i>	12 912.98	-	4 548.35	985.12
琉 球 松 <i>Pinus luchuensis</i>	-	-	-	-
其他針葉樹 Other Conifers	1.25	-	-	1.25
闊葉樹總計 Hardwoods Total	4 415.75	-	1 677.10	1.08
烏 心 石 <i>Michelia formosana</i>	-	-	-	-
欖 木 <i>Zelkova serrata</i>	-	-	-	-
牛 樟 <i>Cinnamomum kanehirae</i>	-	-	-	-
樟 樹 <i>Cinnamomum camphora</i>	-	-	-	-
楠 木 類 <i>Machilus spp.</i>	213.16	-	213.16	-
槠 櫟 類 <i>Oak spp.</i>	-	-	-	-
相 思 樹 <i>Acacia confusa</i>	2 449.93	-	558.69	-
桃 花 心 木 <i>Swietenia mahagoni</i>	-	-	-	-
三 年 桐 <i>Aleurites fordii</i>	595.55	-	559.71	-
泡 桐 <i>Paulownia fortunei</i>	73.84	-	-	-
赤 楊 <i>Alnus formosana</i>	-	-	-	-
山 黃 麻 <i>Trema orientalis</i>	359.62	-	345.54	-
其他闊葉樹 Other Hardwoods	723.65	-	-	1.08

Table 39 Timber Production of Taiwan Region-Saw-Timber (Cont'd 1)

(2) Organizations Under F.B.-by Tree Species

2007					Unit : m ³
南投林區管理處	嘉義林區管理處	屏東林區管理處	臺東林區管理處	花蓮林區管理處	
Nantou F.D.O.	Chiayi F.D.O.	Pingtung F.D.O.	Taitung F.D.O.	Hualien F.D.O.	
4 231.82	1 645.95	1 501.74	-	1.87	
-	-	-	-	-	-
-	-	-	-	-	-
-	-	-	-	-	-
-	-	-	-	-	-
-	-	-	-	-	-
4 231.82	1 645.95	1 501.74	-	1.87	
-	-	-	-	-	1.87
-	-	-	-	-	-
4 231.82	1 645.95	1 501.74	-	-	
-	-	-	-	-	-
-	-	-	-	-	-
209.98	11.24	2 516.35	-	-	
-	-	-	-	-	-
-	-	-	-	-	-
-	-	-	-	-	-
-	-	-	-	-	-
-	-	-	-	-	-
-	-	1 891.24	-	-	-
-	-	-	-	-	-
35.84	-	-	-	-	-
73.84	-	-	-	-	-
-	-	-	-	-	-
-	-	14.08	-	-	-
100.30	11.24	611.03	-	-	

表39 臺灣地區木材生產一用材 (續二)

(i) 林務局轄屬一直營一按樹種分

單位：立方公尺

民國96年

	合 計	羅東林區管理處	新竹林區管理處	東勢林區管理處
	Total	Luodong F.D.O.	Hsinchu F.D.O.	Dongshih F.D.O.
針葉樹總計 Conifers Total	916.64	-	367.56	547.21
一級木小計 1st Class Sub-Total	-	-	-	-
扁 柏 <i>Chamaecyparis taiwanensis</i>	-	-	-	-
紅 檜 <i>Chamaecyparis formosensis</i>	-	-	-	-
肖 楠 <i>Calocedrus formosana</i>	-	-	-	-
香 杉 <i>Cunninghamia konishii</i>	-	-	-	-
紅 豆 杉 <i>Taxus sumatrana</i>	-	-	-	-
二級木小計 2nd Class Sub-Total	916.64	-	367.56	547.21
臺 灣 杉 <i>Taiwania cryptomerioides</i>	1.87	-	-	-
柳 杉 <i>Cryptomeria japonica</i>	367.56	-	367.56	-
杉 木 <i>Cunninghamia lanceolata</i>	545.96	-	-	545.96
琉 球 松 <i>Pinus luchuensis</i>	-	-	-	-
其他針葉樹 Other Conifers	1.25	-	-	1.25
闊葉樹總計 Hardwoods Total	1.08	-	-	1.08
烏 心 石 <i>Michelia formosana</i>	-	-	-	-
欖 木 <i>Zelkova serrata</i>	-	-	-	-
牛 樟 <i>Cinnamomum kanehirae</i>	-	-	-	-
樟 樹 <i>Cinnamomum camphora</i>	-	-	-	-
楠 木 類 <i>Machilus spp.</i>	-	-	-	-
槠 櫟 類 <i>Oak spp.</i>	-	-	-	-
相 思 樹 <i>Acacia confusa</i>	-	-	-	-
桃 花 心 木 <i>Swietenia mahagoni</i>	-	-	-	-
三 年 桐 <i>Aleurites fordii</i>	-	-	-	-
泡 桐 <i>Paulownia fortunei</i>	-	-	-	-
赤 楊 <i>Alnus formosana</i>	-	-	-	-
山 黃 麻 <i>Trema orientalis</i>	-	-	-	-
其他闊葉樹 Other Hardwoods	1.08	-	-	1.08

表39 臺灣地區木材生產一用材（續三）

（ii）林務局轄屬—民營—按樹種分

單位：立方公尺

民國96年

	合 計	羅東林區管理處	新竹林區管理處	東勢林區管理處
	Total	Luodong F.D.O.	Hsinchu F.D.O.	Dongshih F.D.O.
針葉樹總計 Conifers Total	17 283.70	-	9 465.03	439.16
一級木小計 1st Class Sub-Total	-	-	-	-
扁 柏 <i>Chamaecyparis taiwanensis</i>	-	-	-	-
紅 檜 <i>Chamaecyparis formosensis</i>	-	-	-	-
肖 楠 <i>Calocedrus formosana</i>	-	-	-	-
香 杉 <i>Cunninghamia konishii</i>	-	-	-	-
紅 豆 杉 <i>Taxus sumatrana</i>	-	-	-	-
二級木小計 2nd Class Sub-Total	17 283.70	-	9 465.03	439.16
臺 灣 杉 <i>Taiwania cryptomerioides</i>	-	-	-	-
柳 杉 <i>Cryptomeria japonica</i>	4 916.68	-	4 916.68	-
杉 木 <i>Cunninghamia lanceolata</i>	12 367.02	-	4 548.35	439.16
琉 球 松 <i>Pinus luchuensis</i>	-	-	-	-
其他針葉樹 Other Conifers	-	-	-	-
闊葉樹總計 Hardwoods Total	4 414.67	-	1 677.10	-
烏 心 石 <i>Michelia formosana</i>	-	-	-	-
欖 木 <i>Zelkova serrata</i>	-	-	-	-
牛 樟 <i>Cinnamomum kanehirae</i>	-	-	-	-
樟 樹 <i>Cinnamomum camphora</i>	-	-	-	-
楠 木 類 <i>Machilus spp.</i>	213.16	-	213.16	-
槠 櫟 類 <i>Oak spp.</i>	-	-	-	-
相 思 樹 <i>Acacia confusa</i>	2 449.93	-	558.69	-
桃 花 心 木 <i>Swietenia mahagoni</i>	-	-	-	-
三 年 桐 <i>Aleurites fordii</i>	595.55	-	559.71	-
泡 桐 <i>Paulownia fortunei</i>	73.84	-	-	-
赤 楊 <i>Alnus formosana</i>	-	-	-	-
山 黃 麻 <i>Trema orientalis</i>	359.62	-	345.54	-
其他闊葉樹 Other Hardwoods	722.57	-	-	-

Table 39 Timber Production of Taiwan Region-Saw-Timber (Cont'd 3)

(ii) Organizations Under F.B.-Private Operating-by Tree Species

2007					Unit : m ³
南投林區管理處	嘉義林區管理處	屏東林區管理處	臺東林區管理處	花蓮林區管理處	
Nantou F.D.O.	Chiayi F.D.O.	Pingtung F.D.O.	Taitung F.D.O.	Hualien F.D.O.	
4 231.82	1 645.95	1 501.74	-	-	
-	-	-	-	-	
-	-	-	-	-	
-	-	-	-	-	
-	-	-	-	-	
-	-	-	-	-	
4 231.82	1 645.95	1 501.74	-	-	
-	-	-	-	-	
-	-	-	-	-	
4 231.82	1 645.95	1 501.74	-	-	
-	-	-	-	-	
-	-	-	-	-	
209.98	11.24	2 516.35	-	-	
-	-	-	-	-	
-	-	-	-	-	
-	-	-	-	-	
-	-	-	-	-	
-	-	-	-	-	
-	-	-	-	-	
-	-	1 891.24	-	-	
-	-	-	-	-	
35.84	-	-	-	-	
73.84	-	-	-	-	
-	-	-	-	-	
-	-	14.08	-	-	
100.30	11.24	611.03	-	-	

表39 臺灣地區木材生產一用材 (續四)

(3)直轄市、縣市政府、有關機關—按樹種分

單位：立方公尺

民國96年

	總 計	臺北市政府	高雄市政府	臺北縣政府
	Grand Total	Taipei C.G.	Kaohsiung C.G.	Taipei C.G.
針葉樹總計 Conifers Total	2 679.43	-	-	-
一級木小計 1st Class Sub-Total	-	-	-	-
扁 柏 <i>Chamaecyparis taiwanensis</i>	-	-	-	-
紅 檜 <i>Chamaecyparis formosensis</i>	-	-	-	-
肖 楠 <i>Calocedrus formosana</i>	-	-	-	-
香 杉 <i>Cunninghamia konishii</i>	-	-	-	-
紅 豆 杉 <i>Taxus sumatrana</i>	-	-	-	-
二級木小計 2nd Class Sub-Total	2 679.43	-	-	-
臺 灣 杉 <i>Taiwania cryptomerioides</i>	-	-	-	-
柳 杉 <i>Cryptomeria japonica</i>	-	-	-	-
杉 木 <i>Cunninghamia lanceolata</i>	2 679.43	-	-	-
琉 球 松 <i>Pinus luchuensis</i>	-	-	-	-
其他針葉樹 Other Conifers	-	-	-	-
闊葉樹總計 Hardwoods Total	1 145.78	-	-	-
烏 心 石 <i>Michelia formosana</i>	-	-	-	-
欖 木 <i>Zelkova serrata</i>	0.68	-	-	-
牛 樟 <i>Cinnamomum kanehirae</i>	-	-	-	-
樟 樹 <i>Cinnamomum camphora</i>	-	-	-	-
楠 木 類 <i>Machilus spp.</i>	-	-	-	-
槲 欖 類 <i>Oak spp.</i>	-	-	-	-
相 思 樹 <i>Acacia confusa</i>	132.62	-	-	-
桃 花 心 木 <i>Swietenia mahagoni</i>	-	-	-	-
三 年 桐 <i>Aleurites fordii</i>	-	-	-	-
泡 桐 <i>Paulownia fortunei</i>	-	-	-	-
赤 楊 <i>Alnus formosana</i>	-	-	-	-
山 黃 麻 <i>Trema orientalis</i>	-	-	-	-
其他闊葉樹 Other Hardwoods	1 012.48	-	-	-

Table 39 Timber Production of Taiwan Region-Saw-Timber (Cont'd 4)

(3) Taipei & Kaohsiung Cities, County & City Governments, and Other Agencies
– by Tree Species

2007							Unit : m ³
宜蘭縣政府	桃園縣政府	新竹縣政府	苗栗縣政府	臺中縣政府	彰化縣政府	南投縣政府	
Yilan C. G.	Taoyuan C.G.	Hsinchu C.G.	Miaoli C.G.	Taichung C.G.	Changhua C. G.	Nantou C.G.	
-	-	861.10	-	-	-	-	1 738.23
-	-	-	-	-	-	-	-
-	-	-	-	-	-	-	-
-	-	-	-	-	-	-	-
-	-	-	-	-	-	-	-
-	-	-	-	-	-	-	-
-	-	861.10	-	-	-	-	1 738.23
-	-	-	-	-	-	-	-
-	-	-	-	-	-	-	-
-	-	861.10	-	-	-	-	1 738.23
-	-	-	-	-	-	-	-
-	-	-	-	-	-	-	-
-	-	32.00	-	-	-	-	63.80
-	-	-	-	-	-	-	-
-	-	-	-	-	-	-	-
-	-	-	-	-	-	-	-
-	-	-	-	-	-	-	-
-	-	-	-	-	-	-	-
-	-	-	-	-	-	-	-
-	-	-	-	-	-	-	-
-	-	-	-	-	-	-	-
-	-	-	-	-	-	-	-
-	-	-	-	-	-	-	-
-	-	32.00	-	-	-	-	63.80

表39 臺灣地區木材生產一用材 (續五)

(3) 直轄市、縣市政府、有關機關—按樹種分

單位：立方公尺

民國96年

	雲林縣政府	嘉義縣政府	臺南縣政府
	Yunlin C.G.	Chiayi C.G.	Tainan C. G.
針葉樹總計 Conifers Total	-	80.10	-
一級木小計 1st Class Sub-Total	-	-	-
扁 柏 <i>Chamaecyparis taiwanensis</i>	-	-	-
紅 檜 <i>Chamaecyparis formosensis</i>	-	-	-
肖 楠 <i>Calocedrus formosana</i>	-	-	-
香 杉 <i>Cunninghamia konishii</i>	-	-	-
紅 豆 杉 <i>Taxus sumatrana</i>	-	-	-
二級木小計 2nd Class Sub-Total	-	80.10	-
臺 灣 杉 <i>Taiwania cryptomerioides</i>	-	-	-
柳 杉 <i>Cryptomeria japonica</i>	-	-	-
杉 木 <i>Cunninghamia lanceolata</i>	-	80.10	-
琉 球 松 <i>Pinus luchuensis</i>	-	-	-
其他針葉樹 Other Conifers	-	-	-
闊葉樹總計 Hardwoods Total	-	-	-
烏 心 石 <i>Michelia formosana</i>	-	-	-
欖 木 <i>Zelkova serrata</i>	-	-	-
牛 樟 <i>Cinnamomum kanehirae</i>	-	-	-
樟 樹 <i>Cinnamomum camphora</i>	-	-	-
楠 木 類 <i>Machilus spp.</i>	-	-	-
槠 櫟 類 <i>Oak spp.</i>	-	-	-
相 思 樹 <i>Acacia confusa</i>	-	-	-
桃 花 心 木 <i>Swietenia mahagoni</i>	-	-	-
三 年 桐 <i>Aleurites fordii</i>	-	-	-
泡 桐 <i>Paulownia fortunei</i>	-	-	-
赤 楊 <i>Alnus formosana</i>	-	-	-
山 黃 麻 <i>Trema orientalis</i>	-	-	-
其他闊葉樹 Other Hardwoods	-	-	-

表39 臺灣地區木材生產—用材 (續完)

(3) 直轄市、縣市政府、有關機關—按樹種分

單位：立方公尺

民國96年

	新竹市政府	臺中市政府	嘉義市政府
	Hsinchu C.G.	Taichung C.G.	Chiayi C.G.
針葉樹總計 Conifers Total	-	-	-
一級木小計 1st Class Sub-Total	-	-	-
扁 柏 <i>Chamaecyparis taiwanensis</i>	-	-	-
紅 檜 <i>Chamaecyparis formosensis</i>	-	-	-
肖 楠 <i>Calocedrus formosana</i>	-	-	-
香 杉 <i>Cunninghamia konishii</i>	-	-	-
紅 豆 杉 <i>Taxus sumatrana</i>	-	-	-
二級木小計 2nd Class Sub-Total	-	-	-
臺 灣 杉 <i>Taiwania cryptomerioides</i>	-	-	-
柳 杉 <i>Cryptomeria japonica</i>	-	-	-
杉 木 <i>Cunninghamia lanceolata</i>	-	-	-
琉 球 松 <i>Pinus luchuensis</i>	-	-	-
其他針葉樹 Other Conifers	-	-	-
闊葉樹總計 Hardwoods Total	-	-	-
烏 心 石 <i>Michelia formosana</i>	-	-	-
欖 木 <i>Zelkova serrata</i>	-	-	-
牛 樟 <i>Cinnamomum kanehirae</i>	-	-	-
樟 樹 <i>Cinnamomum camphora</i>	-	-	-
楠 木 類 <i>Machilus spp.</i>	-	-	-
槲 櫟 類 <i>Oak spp.</i>	-	-	-
相 思 樹 <i>Acacia confusa</i>	-	-	-
桃 花 心 木 <i>Swietenia mahagoni</i>	-	-	-
三 年 桐 <i>Aleurites fordii</i>	-	-	-
泡 桐 <i>Paulownia fortunei</i>	-	-	-
赤 楊 <i>Alnus formosana</i>	-	-	-
山 黃 麻 <i>Trema orientalis</i>	-	-	-
其他闊葉樹 Other Hardwoods	-	-	-

表40 臺灣地區木材生產—用材

Table 40 Timber Production of Taiwan Region-Saw-Timber

按區域分

單位：立方公尺

By District

Unit : m³

	總 計	北 部	中 部	南 部	東 部
	Grand Total	North District	Middle District	South District	East District
改隸前(台灣省)					
Before Subjection (Taiwan Province)					
民 國 87 年 (1998)	29 154.10	16 135.99	8 729.00	4 283.95	5.16
改隸後(臺灣地區)					
After Subjection (Taiwan Region)					
民 國 88 年 (1999)	23 332.13	10 359.19	9 827.17	2 933.32	212.45
民 國 89 年 (2000)	21 134.39	9 136.74	8 817.64	2 682.21	497.80
民 國 90 年 (2001)	26 400.65	10 707.64	12 413.01	2 648.96	631.04
民 國 91 年 (2002)	31 074.34	11 269.41	10 988.45	4 321.95	4 494.53
民 國 92 年 (2003)	26 097.67	11 028.93	11 731.03	1 677.24	1 660.47
民 國 93 年 (2004)	30 371.68	7 012.57	12 656.38	3 630.70	7 072.03
民 國 94 年 (2005)	31 388.68	7 372.58	15 603.60	3 559.64	4 852.86
民 國 95 年 (2006)	26 978.72	7 261.96	16 075.60	1 686.01	1 955.15
民 國 96 年 (2007)	26 441.30	12 402.79	7 231.28	5 755.38	1 051.85

表41 臺灣地區木材生產—薪材

Table 41 Timber Production of Taiwan Region-Firewood

按所有權分

單位：立方公尺	By Ownership				Unit : m ³
年、季別及轄區別	總計	國有	公有	私有	
Year, Season and District	Grand Total	National	Public	Private	
改隸前(臺灣省)					
Before Subjection (Taiwan Province)					
民國 87 年 (1998)	5 042.98	906.34	1 538.03	2 598.61	
改隸後(臺灣地區)					
After Subjection (Taiwan Region)					
民國 88 年 (1999)	4 298.81	2 531.84	-	1 766.97	
民國 89 年 (2000)	4 759.82	2 746.81	0.32	2 012.69	
民國 90 年 (2001)	5 953.15	5 912.38	-	40.77	
民國 91 年 (2002)	3 956.87	3 666.51	-	290.36	
民國 92 年 (2003)	14 994.94	7 150.15	126.00	7 718.79	
民國 93 年 (2004)	9 641.71	7 189.89	-	2 451.82	
民國 94 年 (2005)	12 674.59	5 364.56	6 310.99	999.04	
民國 95 年 (2006)	9 223.70	2 683.72	93.29	6 446.69	
民國 96 年 (2007)	7 186.38	2 992.19	193.79	4 000.40	
上半年計	2 976.19	-	6.50	2 969.69	
第 1 季 1st Season	1 359.69	-	6.50	1 353.19	
第 2 季 2nd Season	1 616.50	-	-	1 616.50	
下半年計	4 210.19	2 992.19	187.29	1 030.71	
第 3 季 3rd Season	1 447.78	940.87	-	506.91	
第 4 季 4th Season	2 762.41	2 051.32	187.29	523.80	

資料來源：根據本局各林區管理處、各縣市政府、台北市、高雄市政府及有關機關造送之資料彙編。

Source : Based on the statistical reports submitted by the forest district offices of F.B., the local governments and the concerned forestry agencies individually.

表42 臺灣地區木材生產—薪 材

Table 42 Timber Production of Taiwan Region-Firewood

按區域分

單位：立方公尺

By District

Unit : m³

	總 計	北 部	中 部	南 部	東 部
	Grand Total	North District	Middle District	South District	East District
改隸前（台灣省） Before Subjection (Taiwan Province)					
民 國 87 年 (1998)	5 042.98	66.63	6.64	2 931.54	2 038.17
改隸後（臺灣地區） After Subjection (Taiwan Region)					
民 國 88 年 (1999)	4 298.81	354.11	84.49	2 492.59	1 367.62
民 國 89 年 (2000)	4 759.82	498.80	97.51	3 874.15	289.36
民 國 90 年 (2001)	5 953.15	1 444.66	24.17	4 443.82	40.50
民 國 91 年 (2002)	3 956.87	145.10	146.78	3 418.00	246.99
民 國 92 年 (2003)	14 994.94	7.22	36.14	556.63	14 394.95
民 國 93 年 (2004)	9 641.71	152.60	45.12	1 047.78	8 396.21
民 國 94 年 (2005)	12 674.59	493.84	7 108.24	66.74	5 005.77
民 國 95 年 (2006)	9 223.70	-	7.66	192.16	9 023.88
民 國 96 年 (2007)	7 186.38	-	4 428.28	34.51	2 723.59

表43 臺灣地區竹材生產

Table 43 Bamboo Production of Taiwan Region

按季別分

單位：支	By Season			Unit : Piece
年、季別及轄區別	總計	林務局轄屬	縣市政府	有關機關
Year, Season and District	Grand Total	Organizations Under F.B.	County and City Governments	Agencies
改隸前 (臺灣省)				
Before Subjection (Taiwan Province)				
民國 87 年 (1998)	1 426 362	77 375	1 348 987	-
改隸後 (臺灣地區)				
After Subjection (Taiwan Region)				
民國 88 年 (1999)	1 716 754	147 077	1 255 227	314 450
民國 89 年 (2000)	1 550 120	97 279	1 211 261	241 580
民國 90 年 (2001)	594 031	133 998	460 033	-
民國 91 年 (2002)	868 003	155 931	435 412	276 660
民國 92 年 (2003)	664 528	155 226	244 452	264 850
民國 93 年 (2004)	574 032	117 438	456 594	-
民國 94 年 (2005)	672 685	121 694	546 191	4 800
民國 95 年 (2006)	543 706	49 528	486 178	8 000
民國 96 年 (2007)	824 594	88 865	722 229	13 500
上半年計	237 151	42 418	191 733	3 000
第 1 季 1st Season	144 853	34 863	109 990	-
第 2 季 2nd Season	92 298	7 555	81 743	3 000
下半年計	587 443	46 447	530 496	10 500
第 3 季 3rd Season	88 500	500	80 500	7 500
第 4 季 4th Season	498 943	45 947	449 996	3 000

附註：表列縣市政府資料包含北、高兩市竹材生產數據資料。

Note : Taipei and Kaohsiung Cities bamboo production data are included in the above list.

表44 臺灣地區竹材生產

按種類分

民國96年

單位：支

	總計 Grand Total	長枝竹 <i>Bambusa dolichoclada</i>	綠竹 <i>Bambusa oldhamii</i>
總計 Grand Total	824 594	780	-
林務局轄屬 Organizations Under F.B.	88 865	780	-
羅東林區管理處 Luodong F.D.O.	-	-	-
新竹林區管理處 Hsinchu F.D.O.	41 020	-	-
東勢林區管理處 Dongshih F.D.O.	9 799	-	-
南投林區管理處 Nantou F.D.O.	-	-	-
嘉義林區管理處 Chiayi F.D.O.	29 991	-	-
屏東林區管理處 Pingtung F.D.O.	4 055	780	-
臺東林區管理處 Taitung F.D.O.	-	-	-
花蓮林區管理處 Hualien F.D.O.	4 000	-	-
有關機關 Total Other Agencies	13 500	-	-
森林保育處 F. C. E. A.	-	-	-
臺灣大學實驗林管理處 NTU Experimental F.O.	13 500	-	-
中興大學實驗林管理處 NCHU Experimental F.O.	-	-	-
林業試驗所 Forestry Research Institute	-	-	-
嘉南農田水利會 Chianang Agriculture and Water Development C.	-	-	-
縣市政府 Total County & City G.	722 229	-	-
臺北縣政府 Taipei C. G.	-	-	-
宜蘭縣政府 Yilan C. G.	-	-	-
桃園縣政府 Taoyuan C. G.	-	-	-
新竹縣政府 Hsinchu C. G.	406 400	-	-
苗栗縣政府 Miaoli C. G.	106 500	-	-
臺中縣政府 Taichung C. G.	-	-	-
彰化縣政府 Changhua C. G.	-	-	-
南投縣政府 Nantou C. G.	10 990	-	-
雲林縣政府 Yunlin C. G.	1 200	-	-
嘉義縣政府 Chiayi C. G.	38 670	-	-
臺南縣政府 Tainan C. G.	-	-	-
高雄縣政府 Kaohsiung C. G.	-	-	-
屏東縣政府 Pingtung C. G.	-	-	-
臺東縣政府 Taitung C. G.	158 469	-	-
花蓮縣政府 Hualien C. G.	-	-	-
澎湖縣政府 Penghu C. G.	-	-	-
基隆市政府 Keelung C. G.	-	-	-
新竹市政府 Hsinchu C. G.	-	-	-
臺中市政府 Taichung C. G.	-	-	-
嘉義市政府 Chiayi C. G.	-	-	-
臺南市政府 Tainan C. G.	-	-	-
臺北市政府 Taipei City G.	-	-	-
高雄市政府 Kaohsiung City G.	-	-	-

表45 臺灣地區木材及竹材生產

按機關分

單位 木材：立方公尺
竹：支

民國96年

	木 材		
	總 計	用 材	
		合 計	針 葉 樹
Grand Total	Total	Conifers	
總 計 Grand Total	35 160.84	26 441.30	20 879.77
林 務 局 轄 屬 Organizations Under F.B.	24 149.25	22 616.09	18 200.34
羅東林區管理處 Luodong F.D.O.	-	-	-
新竹林區管理處 Hsinchu F.D.O.	11 509.69	11 509.69	9 832.59
東勢林區管理處 Dongshih F.D.O.	2 485.82	987.45	986.37
南投林區管理處 Nantou F.D.O.	4 476.59	4 441.80	4 231.82
嘉義林區管理處 Chiayi F.D.O.	1 657.19	1 657.19	1 645.95
屏東林區管理處 Pingtung F.D.O.	4 018.09	4 018.09	1 501.74
臺東林區管理處 Taitung F.D.O.	-	-	-
花蓮林區管理處 Hualien F.D.O.	1.87	1.87	1.87
有 關 機 關 Total Other Agencies	48.17	-	-
森林保育處 F. C. E. A.	-	-	-
臺灣大學實驗林管理處 NTU Experimental F.O.	-	-	-
中興大學實驗林管理處 NCHU Experimental F.O.	48.17	-	-
林業試驗所 Forestry Research Institute	-	-	-
嘉南農田水利會 Chianang Agriculture and Water Development C.	-	-	-
縣 市 政 府 Total County & City G.	10 963.42	3 825.21	2 679.43
臺北縣政 府 Taipei C. G.	-	-	-
宜蘭縣政 府 Yilan C. G.	-	-	-
桃園縣政 府 Taoyuan C. G.	-	-	-
新竹縣政 府 Hsinchu C. G.	893.10	893.10	861.10
苗栗縣政 府 Miaoli C. G.	4 380.11	-	-
臺中縣政 府 Taichung C. G.	-	-	-
彰化縣政 府 Changhua C. G.	-	-	-
南投縣政 府 Nantou C. G.	1 802.03	1 802.03	1 738.23
雲林縣政 府 Yunlin C. G.	-	-	-
嘉義縣政 府 Chiayi C. G.	114.61	80.10	80.10
臺南縣政 府 Tainan C. G.	-	-	-
高雄縣政 府 Kaohsiung C. G.	-	-	-
屏東縣政 府 Pingtung C. G.	-	-	-
臺東縣政 府 Taitung C. G.	3 686.59	993.50	-
花蓮縣政 府 Hualien C. G.	86.98	56.48	-
澎湖縣政 府 Penghu C. G.	-	-	-
基隆市政 府 Keelung C. G.	-	-	-
新竹市政 府 Hsinchu C. G.	-	-	-
臺中市政 府 Taichung C. G.	-	-	-
嘉義市政 府 Chiayi C. G.	-	-	-
臺南市政 府 Tainan C. G.	-	-	-
臺 北 市 政 府 Taipei City G.	-	-	-
高 雄 市 政 府 Kaohsiung City G.	-	-	-

表46 臺灣地區林產品生產量值

按區域分

單位 木材：立方公尺
竹：千支
價值：千元

	總價值 Total Value	主 產				
		主產物價值 合計 Total Value of Main-products	木			
			合 計 Total		用 計 Sub-Total	
			數 量 Quantity	價 值 Value	數 量 Quantity	價 值 Value
改隸前（臺灣省） Before Subjection (Taiwan Province)						
民國 87 年 (1998)	715 724	452 162	40 085.34	442 035	29 154.10	326 769
改隸後（臺灣地區） After Subjection (Taiwan Region)						
民國 88 年 (1999)	591 035	315 642	31 713.28	303 625	23 332.13	216 025
民國 89 年 (2000)	268 820	94 489	26 790.19	82 863	21 134.39	74 647
民國 90 年 (2001)	597 494	111 693	34 080.49	107 238	26 400.65	96 031
民國 91 年 (2002)	862 545	152 887	35 328.00	146 377	31 074.34	140 223
民國 92 年 (2003)	579 935	104 751	41 147.20	99 768	26 097.67	78 091
民國 93 年 (2004)	523 844	127 387	40 040.71	123 024	30 371.68	108 046
民國 94 年 (2005)	614 203	180 606	44 116.30	175 359	31 388.68	155 110
民國 95 年 (2006)	518 773	232 212	36 232.95	227 971	26 978.72	213 967
民國 96 年 (2007)	492 622	110 971	35 160.84	104 457	26 441.30	90 830
北 部 North District	59 533	46 841	12 402.79	43 306	12 402.79	43 306
中 部 Middle District	121 653	36 238	13 192.72	35 116	7 231.28	25 812
南 部 South District	294 777	19 373	5 789.89	18 799	5 755.38	18 745
東 部 East District	16 660	8 520	3 775.44	7 236	1 051.85	2 968

附註：1.價值計算：針葉樹按天針一、天針二、人工林，闊葉樹按天然林、人工林之個別單價計列。
2.表列資料總數與細數之和因四捨五入調整尾數故未盡相符。

Table 46 Production and Value of Forestry of Taiwan Region

By District

 Unit Timber : m³
 Bamboo : 1,000 Piece
 Value : \$1,000

物 Main-products										副產物 價 值
材				Timber				竹		
材		Saw-Timber		薪 材		枝 梢 材		竹		Value of By-products
針 葉 樹 Conifers		闊 葉 樹 Hardwoods		Firewood		Mill-wood		Bamboo		
數 量 Quantity	價 值 Value	數 量 Quantity	價 值 Value	數 量 Quantity	價 值 Value	數 量 Quantity	價 值 Value	數 量 Quantity	價 值 Value	
26 015.10	318 708	3 139.00	8 061	5 042.98	7 262	5 888.26	108 004	1 426	10 127	263 562
18 358.99	202 965	4 973.14	13 060	4 298.81	6 190	4 082.34	81 410	1 717	12 017	275 392
16 189.42	60 304	4 944.97	14 344	4 759.82	6 854	895.98	1 362	1 550	11 626	174 331
13 918.57	60 586	12 482.08	35 444	5 953.15	8 573	1 726.69	2 635	594	4 455	485 800
14 469.60	96 438	16 604.74	43 785	3 956.87	5 698	296.79	456	868	6 510	709 659
19 508.14	61 470	6 589.53	16 621	14 994.94	21 593	54.59	84	665	4 984	475 184
16 561.32	73 213	13 810.36	34 833	9 641.71	14 937	27.32	41	574	4 363	396 457
19 759.36	125 748	11 629.32	29 361	12 674.59	20 168	53.03	81	673	5 247	433 598
16 134.55	183 265	10 844.17	30 702	9 223.70	13 957	30.53	47	544	4 241	286 562
20 879.77	75 147	5 561.53	15 684	7 186.38	11 262	1 533.16	2 364	825	6 514	381 651
10 693.69	38 487	1 709.10	4 820	-	-	-	-	447	3 535	12 692
6 956.42	25 036	274.86	775	4 428.28	6 940	1 533.16	2 364	142	1 122	85 415
3 227.79	11 617	2 527.59	7 128	34.51	54	-	-	73	574	275 404
1.87	7	1 049.98	2 961	2 723.59	4 268	-	-	162	1 284	8 140

Note : 1. Value calculation: conifers based on the individual unit price of conifer 1st class, conifer 2nd class and plantation conifer;
 hardwoods based on the individual unit price of natural and plantation hardwoods.

2. Data may not add to totals because of rounding.

表47 臺灣地區森林副產物生產
按區域分

單位：公斤

	總 計	竹 筍 類	愛 玉 子	其他灌藤類
	Grand Total	Raw Bamboo Shoot	Fices Awkeotsang	Shrub and Rattan
改隸前(臺灣省)				
Before Subjection (Taiwan Province)				
民國 87 年 (1998)	32 998 116	21 626 116	16 975	3 810
改隸後(臺灣地區)				
After Subjection (Taiwan Region)				
民國 88 年 (1999)	39 977 014	21 075 698	25 025	15 600
民國 89 年 (2000)	56 797 034	35 917 944	27 070	19 350
民國 90 年 (2001)	41 291 247	19 028 700	30 275	19 400
民國 91 年 (2002)	41 420 070	13 885 821	21 920	4 210
民國 92 年 (2003)	47 759 816	12 222 516	25 228	500
民國 93 年 (2004)	45 117 274	9 323 256	16 105	120
民國 94 年 (2005)	31 803 962	11 108 995	26 929	-
民國 95 年 (2006)	30 963 195	8 460 948	45 705	-
民國 96 年 (2007)	27 049 612	5 526 229	22 360	-
北 部	677 896	523 616	-	-
North District				
中 部	4 338 732	2 403 641	4 480	-
Middle District				
南 部	21 529 553	2 453 030	17 880	-
South District				
東 部	503 431	145 942	-	-
East District				

資料來源：根據本局各林區管理處、各縣市政府、台北市、高雄市政府及有關機關造送之資料彙編。

Table 47 Production of Forest By-products of Taiwan Region

By District

Unit : kg

菌類	樹脂類	樹皮類	樹葉類	樹實類	草類	其他
Mushroom	Resin	Bark	Leaves	Fruits	Grass	Others
30 500	-	-	-	11 177 453	-	143 262
14 000	-	-	-	18 810 781	-	35 910
18 000	-	-	-	16 798 998	-	4 015 672
20 000	-	-	40 000	21 084 357	-	1 068 515
13 005	-	-	104 000	27 033 473	-	357 641
-	-	-	1 200	34 901 515	-	608 857
-	-	-	780	35 364 586	-	412 427
-	-	-	200	20 326 595	-	341 243
-	-	-	-	22 438 492	-	18 050
-	-	-	-	21 500 843	-	180
-	-	-	-	154 100	-	180
-	-	-	-	1 930 611	-	-
-	-	-	-	19 058 643	-	-
-	-	-	-	357 489	-	-

Source : Based on the statistical reports submitted by the forest district offices of F.B., the local governments and the concerned forestry agencies individually.

表48 臺灣地區森林副產物生產

林務局轄屬—按種類分

單位：公斤

	總計	竹筍類	愛玉子	其他灌藤類
	Grand Total	Raw Bamboo Shoot	Fices Awkeotsang	Shrub and Rattan
改隸前（臺灣省）				
Before Subjection (Taiwan Province)				
民國 87 年 (1998)	30 588 518	19 936 240	16 005	3 810
改隸後（臺灣地區）				
After Subjection (Taiwan Region)				
民國 88 年 (1999)	27 056 871	16 843 976	12 730	15 000
民國 89 年 (2000)	49 967 553	30 647 455	20 900	19 050
民國 90 年 (2001)	28 215 660	17 429 624	10 985	19 050
民國 91 年 (2002)	18 778 381	9 451 492	15 750	3 810
民國 92 年 (2003)	21 065 369	10 880 276	10 550	-
民國 93 年 (2004)	16 327 051	8 014 394	15 590	-
民國 94 年 (2005)	19 123 148	10 167 543	26 408	-
民國 95 年 (2006)	12 785 023	7 252 108	25 290	-
民國 96 年 (2007)	6 530 295	3 846 388	15 630	-
羅東林區管理處 Luodong F.D.O.	-	-	-	-
新竹林區管理處 Hsinchu F.D.O.	135 361	135 361	-	-
東勢林區管理處 Dongshih F.D.O.	886 020	-	-	-
南投林區管理處 Nantou F.D.O.	3 440 371	2 392 780	3 000	-
嘉義林區管理處 Chiayi F.D.O.	1 233 893	1 156 952	8 030	-
屏東林區管理處 Pingtung F.D.O.	331 219	15 353	4 600	-
臺東林區管理處 Taitung F.D.O.	503 431	145 942	-	-
花蓮林區管理處 Hualien F.D.O.	-	-	-	-

Table 48 Production of Forest By-products of Taiwan Region

Organizations Under F.B.-by Kinds

							Unit : kg
菌類	樹脂類	樹皮類	樹葉類	樹實類	草類	其他	
Mushroom	Resin	Bark	Leaves	Fruits	Grass	Others	
-	-	-	-	10 489 201	-	143 262	
-	-	-	-	10 149 255	-	35 910	
-	-	-	-	15 330 696	-	3 949 452	
-	-	-	-	9 688 136	-	1 067 865	
5	-	-	-	8 950 583	-	356 741	
-	-	-	-	9 599 686	-	574 857	
-	-	-	-	7 884 760	-	412 307	
-	-	-	-	8 588 854	-	340 343	
-	-	-	-	5 490 375	-	17 250	
-	-	-	-	2 668 277	-	-	
-	-	-	-	-	-	-	
-	-	-	-	-	-	-	
-	-	-	-	886 020	-	-	
-	-	-	-	1 044 591	-	-	
-	-	-	-	68 911	-	-	
-	-	-	-	311 266	-	-	
-	-	-	-	357 489	-	-	
-	-	-	-	-	-	-	

表49 臺灣地區森林副產物生產

林業有關機關—按種類分

單位：公斤

	總計	竹筍類	愛玉子	其他灌藤類
	Grand Total	Raw Bamboo Shoot	Fices Awkeotsang	Shrub and Rattan
改隸前（臺灣省）				
Before Subjection (Taiwan Province)				
民國 87 年 (1998)	29 724	27 454	970	-
改隸後（臺灣地區）				
After Subjection (Taiwan Region)				
民國 88 年 (1999)	17 710	11 180	970	-
民國 89 年 (2000)	17 967	13 827	1 970	-
民國 90 年 (2001)	29 874	25 714	1 990	-
民國 91 年 (2002)	34 831	15 971	1 570	-
民國 92 年 (2003)	15 396	11 361	1 745	-
民國 93 年 (2004)	28 160	25 455	515	-
民國 94 年 (2005)	15 373	12 350	521	-
民國 95 年 (2006)	20 961	17 358	1 415	-
民國 96 年 (2007)	18 027	14 359	1 480	-
森林保育處 F.C.E.A.	-	-	-	-
臺灣大學實驗林管理處 NTU Experimental F.O.	12 341	10 861	1 480	-
中興大學實驗林管理處 NCHU Experimental F.O.	-	-	-	-
林業試驗所 Forestry Research Institute	-	-	-	-
嘉南農田水利會 Chianang Agriculture and Water Development C.	5 686	3 498	-	-

Table 49 Production of Forest By-products of Taiwan Region

Other Agencies-by Kinds

Unit : kg

菌類	樹脂類	樹皮類	樹葉類	樹實類	草類	其他
Mushroom	Resin	Bark	Leaves	Fruits	Grass	Others
-	-	-	-	1 300	-	-
-	-	-	-	5 560	-	-
-	-	-	-	2 170	-	-
-	-	-	-	2 170	-	-
-	-	-	-	17 290	-	-
-	-	-	-	2 290	-	-
-	-	-	-	2 190	-	-
-	-	-	-	2 502	-	-
-	-	-	-	2 188	-	-
-	-	-	-	2 188	-	-
-	-	-	-	-	-	-
-	-	-	-	-	-	-
-	-	-	-	-	-	-
-	-	-	-	-	-	-
-	-	-	-	2 188	-	-

表50 臺灣地區森林副產物生產

直轄市、縣市政府—按種類分

單位：公斤

	總計	竹筍類	愛玉子	其他灌藤類
	Grand Total	Raw Bamboo Shoot	Fices Awkeotsang	Shrub and Rattan
改隸前(臺灣省)				
Before Subjection (Taiwan Province)				
民國 87 年 (1998)	2 379 874	1 662 422	-	-
改隸後(臺灣地區)				
After Subjection (Taiwan Region)				
民國 88 年 (1999)	12 902 433	4 220 542	11 325	600
民國 89 年 (2000)	6 811 514	5 256 662	4 200	300
民國 90 年 (2001)	13 045 713	1 573 362	17 300	350
民國 91 年 (2002)	22 606 858	4 418 358	4 600	400
民國 92 年 (2003)	26 679 051	1 330 879	12 933	500
民國 93 年 (2004)	28 762 063	1 283 407	-	120
民國 94 年 (2005)	12 665 441	929 102	-	-
民國 95 年 (2006)	18 157 211	1 191 482	19 000	-
民國 96 年 (2007)	20 501 290	1 665 482	5 250	-
臺北市府 Taipei City G.	377 455	223 355	-	-
高雄市府 Kaohsiung City G.	-	-	-	-
縣市府 Total County & City G.	20 123 835	1 442 127	5 250	-
臺北縣政府 Taipei C. G.	-	-	-	-
宜蘭縣政府 Yilan C. G.	-	-	-	-
桃園縣政府 Taoyuan C. G.	880	700	-	-
新竹縣政府 Hsinchu C. G.	164 200	164 200	-	-
苗栗縣政府 Miaoli C. G.	-	-	-	-
臺中縣政府 Taichung C. G.	-	-	-	-
彰化縣政府 Changhua C. G.	-	-	-	-
南投縣政府 Nantou C. G.	-	-	-	-
雲林縣政府 Yunlin C. G.	-	-	-	-
嘉義縣政府 Chiayi C. G.	263 250	250 000	3 250	-
臺南縣政府 Tainan C. G.	18 111 582	974 300	-	-
高雄縣政府 Kaohsiung C. G.	1 480 900	50 200	2 000	-
屏東縣政府 Pingtung C. G.	103 023	2 727	-	-
臺東縣政府 Taitung C. G.	-	-	-	-
花蓮縣政府 Hualien C. G.	-	-	-	-
澎湖縣政府 Penghu C. G.	-	-	-	-
基隆市政府 Keelung C. G.	-	-	-	-
新竹市政府 Hsichu C. G.	-	-	-	-
臺中市政府 Taichung C. G.	-	-	-	-
嘉義市政府 Chiayi C. G.	-	-	-	-
臺南市政府 Tainan C. G.	-	-	-	-

表51 臺灣地區森林副產物生產價值

按機關分

單位：新臺幣元

民國96年

		總 計	竹 筍 類
		Grand Total	Raw Bamboo Shoot
總 計	Grand Total	381 650 879	94 959 289
林 務 局 轄 屬	Organizations Under F.B.	114 260 972	39 700 091
羅東林區管理處	Luodong F.D.O.	-	-
新竹林區管理處	Hsinchu F.D.O.	2 051 055	2 051 055
東勢林區管理處	Dongshih F.D.O.	45 865 200	-
南投林區管理處	Nantou F.D.O.	38 886 284	29 046 688
嘉義林區管理處	Chiayi F.D.O.	8 849 473	6 694 431
屏東林區管理處	Pingtung F.D.O.	10 468 804	164 515
臺東林區管理處	Taitung F.D.O.	8 140 156	1 743 402
花蓮林區管理處	Hualien F.D.O.	-	-
有 關 機 關	Total Other Agencies	764 604	168 032
森林保育處	F. C. E. A.	-	-
臺灣大學實驗林管理處	NTU Experimental F.O.	663 566	108 566
中興大學實驗林管理處	NCHU Experimental F.O.	-	-
林業試驗所	Forestry Research Institute	-	-
嘉南農田水利會	Chianang Agriculture and Water Development C.	101 038	59 466
縣 市 政 府	Total County & City G.	260 131 333	50 999 696
臺北縣政府	Taipei C. G.	-	-
宜蘭縣政府	Yilan C. G.	-	-
桃園縣政府	Taoyuan C. G.	161 000	125 000
新竹縣政府	Hsinchu C. G.	3 986 000	3 986 000
苗栗縣政府	Miaoli C. G.	-	-
臺中縣政府	Taichung C. G.	-	-
彰化縣政府	Changhua C. G.	-	-
南投縣政府	Nantou C. G.	-	-
雲林縣政府	Yunlin C. G.	-	-
嘉義縣政府	Chiayi C. G.	10 950 000	5 000 000
臺南縣政府	Tainan C. G.	220 294 770	38 487 000
高雄縣政府	Kaohsiung C. G.	23 690 000	3 280 000
屏東縣政府	Pingtung C. G.	1 049 563	121 696
臺東縣政府	Taitung C. G.	-	-
花蓮縣政府	Hualien C. G.	-	-
澎湖縣政府	Penghu C. G.	-	-
基隆市政府	Keelung C. G.	-	-
新竹市政府	Hsinchu C. G.	-	-
臺中市政府	Taichung C. G.	-	-
嘉義市政府	Chiayi C. G.	-	-
臺南市政府	Tainan C. G.	-	-
臺 北 市 政 府	Taipei City G.	6 493 970	4 091 470
高 雄 市 政 府	Kaohsiung City G.	-	-

表51 臺灣地區森林副產物生產價值（續完）

按機關分

單位：新臺幣元

民國96年

		樹皮類 Bark	樹葉類 Leaves
總計	Grand Total	-	-
林務局轄屬	Organizations Under F.B.	-	-
羅東林區管理處	Luodong F.D.O.	-	-
新竹林區管理處	Hsinchu F.D.O.	-	-
東勢林區管理處	Dongshih F.D.O.	-	-
南投林區管理處	Nantou F.D.O.	-	-
嘉義林區管理處	Chiayi F.D.O.	-	-
屏東林區管理處	Pingtung F.D.O.	-	-
臺東林區管理處	Taitung F.D.O.	-	-
花蓮林區管理處	Hualien F.D.O.	-	-
有關機關	Total Other Agencies	-	-
森林保育處	F. C. E. A.	-	-
臺灣大學實驗林管理處	NTU Experimental F.O.	-	-
中興大學實驗林管理處	NCHU Experimental F.O.	-	-
林業試驗所	Forestry Research Institute	-	-
嘉南農田水利會	Chianang Agriculture and Water Development C.	-	-
縣市政	Total County & City G.	-	-
臺北縣政府	Taipei C. G.	-	-
宜蘭縣政府	Yilan C. G.	-	-
桃園縣政府	Taoyuan C. G.	-	-
新竹縣政府	Hsinchu C. G.	-	-
苗栗縣政府	Miaoli C. G.	-	-
臺中縣政府	Taichung C. G.	-	-
彰化縣政府	Changhua C. G.	-	-
南投縣政府	Nantou C. G.	-	-
雲林縣政府	Yunlin C. G.	-	-
嘉義縣政府	Chiayi C. G.	-	-
臺南縣政府	Tainan C. G.	-	-
高雄縣政府	Kaohsiung C. G.	-	-
屏東縣政府	Pingtung C. G.	-	-
臺東縣政府	Taitung C. G.	-	-
花蓮縣政府	Hualien C. G.	-	-
澎湖縣政府	Penghu C. G.	-	-
基隆市政府	Keelung C. G.	-	-
新竹市政府	Hsinchu C. G.	-	-
臺中市政府	Taichung C. G.	-	-
嘉義市政府	Chiayi C. G.	-	-
臺南市政府	Tainan C. G.	-	-
臺北市	Taipei City G.	-	-
高雄市	Kaohsiung City G.	-	-

Table 51 Value of Forest By-products of Taiwan Region (Concluded)

By Agency			2007	Unit : N. T. \$
樹 實 類	草 類	其 他		
Fruits	Grass	Others		
280 410 084	-	36 000		
71 620 375	-	-		
-	-	-		
-	-	-		
45 865 200	-	-		
9 791 596	-	-		
137 655	-	-		
9 429 170	-	-		
6 396 754	-	-		
-	-	-		
41 572	-	-		
-	-	-		
-	-	-		
-	-	-		
41 572	-	-		
206 345 637	-	36 000		
-	-	-		
-	-	-		
-	-	36 000		
-	-	-		
-	-	-		
-	-	-		
-	-	-		
4 000 000	-	-		
181 807 770	-	-		
19 610 000	-	-		
927 867	-	-		
-	-	-		
-	-	-		
-	-	-		
-	-	-		
-	-	-		
-	-	-		
-	-	-		
2 402 500	-	-		
-	-	-		

捌、森林遊樂

表52 林務局森林遊樂區收入

單位：新臺幣元

			總 收 入		門	
			Grand Total		Admission	
				%	人 數 (人次) Person-time	
民 國	87	年	(1998)	508 691 029	100.00	3 723 498
民 國	88	年	(1999)	536 802 663	100.00	2 803 351
民 國	89	年	(2000)	410 106 622	100.00	2 281 956
民 國	90	年	(2001)	475 732 991	100.00	2 580 275
民 國	91	年	(2002)	517 422 724	100.00	2 819 006
民 國	92	年	(2003)	580 410 459	100.00	3 024 787
民 國	93	年	(2004)	564 933 026	100.00	2 601 134
民 國	94	年	(2005)	634 034 860	100.00	2 665 884
民 國	95	年	(2006)	749 241 685	100.00	3 148 571
民 國	96	年	(2007)	824 143 717	100.00	3 272 889
太平山國家森林遊樂區 Taipingshan N. F. R. A.				111 549 166	100.00	374 086
內洞國家森林遊樂區 Neidong N. F. R. A.				8 255 271	100.00	182 806
滿月圓國家森林遊樂區 Manyueyuan N. F. R. A.				9 362 955	100.00	167 658
東眼山國家森林遊樂區 Dongyanshan N. F. R. A.				11 493 025	100.00	173 822
九九山莊 Jioujiou Cabin				-	-	-
觀霧山莊 Guanwu Cabin				-	-	-
拉拉山自然保護區 Lalashan N.R.				6 831 491	100.00	168 967
武陵國家森林遊樂區 Wuling N. F. R. A.				9 163 458	100.00	227 305
合歡山國家森林遊樂區 Hehuanshan N. F. R. A.				4 518 323	100.00	-
八仙山國家森林遊樂區 Basianshan N. F. R. A.				7 301 926	100.00	62 394
大雪山國家森林遊樂區 Dasyueshan N. F. R. A.				26 774 033	100.00	93 138
奧萬大國家森林遊樂區 Aowanda N. F. R. A.				28 843 160	100.00	178 853
天池山莊 Tianchih Cabin				609 253	100.00	-
阿里山國家森林遊樂區 Alishan N. F. R. A.				157 081 779	100.00	842 251
藤枝國家森林遊樂區 Tengjih N. F. R. A.				19 379 512	100.00	254 560
雙流國家森林遊樂區 Shuangliou N. F. R. A.				3 923 026	100.00	56 235
墾丁國家森林遊樂區 Kenting N. F. R. A.				319 794 316	100.00	239 877
知本國家森林遊樂區 Jhiben N. F. R. A.				6 986 024	100.00	132 093
向陽國家森林遊樂區 Siangyang N. F. R. A.				-	-	19 102
富源國家森林遊樂區 Fuyuan N. F. R. A.				91 272 907	100.00	66 486
池南國家森林遊樂區 Chihnan N. F. R. A.				1 004 092	100.00	33 256

資料來源：根據本局各林區管理處資料彙編。

附 註：1.臺東林區管理處所屬之向陽國家森林遊樂區自94年11月份起開始營運。

2.表列資料之總數與細數之和因四捨五入調整尾數故未盡相符。

VIII. Forest Recreation

Table 52 Revenues of Forest Recreation Area of F. B.

Unit : N. T. \$

票		車 輛 停 放			遊 客
Ticket		Parking Vehicle			Passenger
收 入		輛 數	收 入		人 數
Revenues	%	(輛) No. of Car	Revenues	%	(人) No. of Person
299 510 912	58.88	567 881	36 456 412	7.17	298 674
248 586 768	46.31	392 423	31 675 785	5.90	314 756
158 667 331	38.69	301 849	23 682 932	5.77	294 233
219 318 087	46.10	328 443	26 094 283	5.49	318 825
235 695 107	45.55	363 868	26 735 224	5.17	349 061
238 245 317	41.05	401 458	29 899 468	5.15	353 779
218 399 690	38.66	340 156	24 839 230	4.40	295 933
213 545 177	33.68	318 658	23 290 906	3.67	285 846
254 418 502	33.96	393 162	28 913 615	3.86	330 224
259 407 645	31.48	418 414	31 774 872	3.86	367 844
44 880 192	40.23	77 532	7 139 708	6.40	56 771
8 255 271	100.00	-	-	-	-
9 362 955	100.00	-	-	-	-
9 330 336	81.18	23 766	2 162 689	18.82	-
-	-	-	-	-	-
-	-	-	-	-	-
5 822 260	85.23	54 319	1 009 231	14.77	-
4 969 911	54.24	-	-	-	10 011
-	-	-	-	-	11 815
4 346 706	59.53	9 632	895 990	12.27	4 309
10 352 418	38.67	25 292	2 330 342	8.70	18 426
17 448 901	60.50	41 717	3 728 455	12.93	13 880
-	-	-	-	-	2 908
95 864 836	61.03	112 552	9 819 637	6.25	23 152
15 391 739	79.42	13 609	1 296 088	6.69	6 277
3 021 614	77.02	9 465	901 412	22.98	-
17 551 941	5.49	35 219	1 682 771	0.53	198 807
6 986 024	100.00	-	-	-	-
-	-	-	-	-	-
5 036 485	5.52	10 701	590 513	0.65	21 488
786 056	78.29	4 610	218 036	21.71	-

Source : Based on the data of forest district offices of F.B..

Note : 1.Sianguang N.F.R.A. of Taitung F.D.O. was opened in November, 2005.

2.Data may not add to totals because of rounding.

表52 林務局森林遊樂區收入 (續完)

Table 52 Revenues of Forest Recreation Area of F.B. (Concluded)

單位：新臺幣元

Unit : N. T. \$

	住 宿 Accommodation		其 他 收 入 Other Revenues	
	收 入			
	Revenues	%		%
民 國 87 年 (1998)	152 772 445	30.03	19 951 260	3.92
民 國 88 年 (1999)	235 669 300	43.90	20 870 810	3.89
民 國 89 年 (2000)	214 826 915	52.38	12 929 444	3.15
民 國 90 年 (2001)	219 605 171	46.16	10 715 450	2.25
民 國 91 年 (2002)	245 276 463	47.40	9 715 930	1.88
民 國 92 年 (2003)	296 151 129	51.02	16 114 545	2.78
民 國 93 年 (2004)	305 850 539	54.14	15 843 567	2.80
民 國 94 年 (2005)	380 536 667	60.02	16 662 110	2.63
民 國 95 年 (2006)	439 887 735	58.71	26 021 833	3.47
民 國 96 年 (2007)	499 219 702	60.57	33 741 498	4.09
太平山國家森林遊樂區 Taipingshan N. F. R. A.	37 444 769	33.57	22 084 497	19.80
內洞國家森林遊樂區 Neidong N. F. R. A.	-	-	-	-
滿月圓國家森林遊樂區 Manyueyuan N. F. R. A.	-	-	-	-
東眼山國家森林遊樂區 Dongyanshan N. F. R. A.	-	-	-	-
九九山莊 Jioujiou Cabin	-	-	-	-
觀霧山莊 Guanwu Cabin	-	-	-	-
拉拉山自然保護區 Lalashan N.R.	-	-	-	-
武陵國家森林遊樂區 Wuling N. F. R. A.	4 193 547	45.76	-	-
合歡山國家森林遊樂區 Hehuanshan N. F. R. A.	4 086 858	90.45	431 465	9.55
八仙山國家森林遊樂區 Basianshan N. F. R. A.	2 059 230	28.20	-	-
大雪山國家森林遊樂區 Dasyueshan N. F. R. A.	14 091 273	52.63	-	-
奧萬大國家森林遊樂區 Aowanda N. F. R. A.	7 004 850	24.29	660 954	2.29
天池山莊 Tianchih Cabin	553 861	90.91	55 392	9.09
阿里山國家森林遊樂區 Alishan N. F. R. A.	51 375 101	32.71	22 205	0.01
藤枝國家森林遊樂區 Tengjih N. F. R. A.	2 446 998	12.63	244 687	1.26
雙流國家森林遊樂區 Shuangliou N. F. R. A.	-	-	-	-
墾丁國家森林遊樂區 Kenting N. F. R. A.	300 559 604	93.99	-	-
知本國家森林遊樂區 Jhiben N. F. R. A.	-	-	-	-
向陽國家森林遊樂區 Siangyang N. F. R. A.	-	-	-	-
富源國家森林遊樂區 Fuyuan N. F. R. A.	75 403 611	82.61	10 242 298	11.22
池南國家森林遊樂區 Chihnan N. F. R. A.	-	-	-	-

玖、森林鐵路

IX. Forest Railway

表53 林務局森林鐵路員工人數

Table 53 Number of Forest Railway Employee of F.B.

單位：人

Unit : Person

	合 計	職 員	工 員
	Total	Staff	Worker
民 國 87 年 底 (End of 1998)	252	63	189
民 國 88 年 底 (End of 1999)	254	62	192
民 國 89 年 底 (End of 2000)	258	62	196
民 國 90 年 底 (End of 2001)	256	60	196
民 國 91 年 底 (End of 2002)	234	61	173
民 國 92 年 底 (End of 2003)	230	57	173
民 國 93 年 底 (End of 2004)	218	49	169
民 國 94 年 底 (End of 2005)	210	46	164
民 國 95 年 底 (End of 2006)	203	45	158
民 國 96 年 底 (End of 2007)	193	40	153

資料來源：根據本局森林鐵路統計報告編列。

附 註：表列員工人數均以編制內之現有鐵路專業員工為準。

Source : Based on the statistical report of forest railway of F. B..

Note : The number of forest railway employee listed above is based on the present F. B. Railway staff and workers

表54 林務局森林鐵路路線里程

Table 54 Mileage of Forest Railway Line of F.B.

	軌道長度 (公里) Length of Rail (km)	軌 距 (公厘) Rail Gauge (mm)	路 線 長 度 (公里) Length of Railway (km)			車站數 (個) No. of Station
			合 計	營業線	專用線	
			Total	Business Line	Special Use Line	
民 國 87 年 底 (End of 1998)	98	762	86	84	2	17
民 國 88 年 底 (End of 1999)	98	762	86	84	2	17
民 國 89 年 底 (End of 2000)	98	762	86	84	2	17
民 國 90 年 底 (End of 2001)	98	762	86	84	2	17
民 國 91 年 底 (End of 2002)	97	762	86	84	2	18
民 國 92 年 底 (End of 2003)	97	762	86	84	2	18
民 國 93 年 底 (End of 2004)	97	762	86	84	2	18
民 國 94 年 底 (End of 2005)	96	762	85	83	2	18
民 國 95 年 底 (End of 2006)	96	762	85	83	2	18
民 國 96 年 底 (End of 2007)	96	762	85	83	2	18

資料來源：根據本局森林鐵路統計報告編列。

Source : Based on the statistical report of forest railway of F. B..

表55 林務局森林鐵路車輛設備

Table 55 Equipments of Forest Railway Car of F.B.

單位：輛

Unit : Number

	合 計	機 車	汽(柴) 油 客 車	普 通 客 車	貨 車
	Total	Locomotive	Diesel Locomotive	Coach	Wagon
民 國 87 年 底 (End of 1998)	225	36	11	87	91
民 國 88 年 底 (End of 1999)	188	36	10	72	70
民 國 89 年 底 (End of 2000)	194	36	10	78	70
民 國 90 年 底 (End of 2001)	194	36	10	78	70
民 國 91 年 底 (End of 2002)	194	36	10	78	70
民 國 92 年 底 (End of 2003)	196	35	10	81	70
民 國 93 年 底 (End of 2004)	161	35	6	79	41
民 國 94 年 底 (End of 2005)	161	35	6	79	41
民 國 95 年 底 (End of 2006)	169	37	4	87	41
民 國 96 年 底 (End of 2007)	171	41	2	87	41

資料來源：根據本局森林鐵路統計報告編列。

附 註：汽(柴)油客車包括柴油機車，貨車包括運材臺車。

Source : Based on the statistical report of forest railway of F. B..

Note : Gasoline locomotive is included in diesel locomotive, lorry is included in wagon.

表56 林務局森林鐵路客貨運量

	客 運	
	Passenger	Capacity
	客運人數(人) Passengers Carried (Person)	延人公里(人公里) Passenger-kilometers (km)
民 國 87 年 (1998)	691 678	9 038 722
民 國 88 年 (1999)	681 804	11 256 933
民 國 89 年 (2000)	245 278	4 378 683
民 國 90 年 (2001)	492 800	8 322 448
民 國 91 年 (2002)	689 254	12 708 956
民 國 92 年 (2003)	567 366	9 704 009
民 國 93 年 (2004)	493 437	7 770 898
民 國 94 年 (2005)	621 478	9 822 256
民 國 95 年 (2006)	794 608	10 867 231
民 國 96 年 (2007)	708 333	9 721 520

資料來源：根據本局森林鐵路統計報告編列。

Table 56 Capacity of Passenger and Cargo of Forest Railway of F.B.

貨		運	
Cargo Capacity		Cargo Capacity	
貨 運 噸 數 (噸)	延 噸 公 里 (噸 公 里)	貨 運 噸 數 (噸)	延 噸 公 里 (噸 公 里)
Freight Tonnage (ton)	Ton-kilometers (km)	Freight Tonnage (ton)	Ton-kilometers (km)
25 290	359 432		
29 941	348 760		
35 950	408 681		
39 050	319 251		
79 250	614 509		
57 430	497 227		
25 610	248 134		
20 930	155 411		
24 590	268 472		
13 410	140 923		

Source : Based on the statistical reports of forest railway of F. B..

拾、木 材 供 銷

X. Timber Supply and Sale

表57 臺灣地區木材進出口量值

Table 57 Timber Imports & Exports of Taiwan Region

單位	數量：立方公尺 價值：新臺幣元	進 口		出 口		Unit	Quantity : m ³ Value : N. T. \$
		Imports		Exports			
		數 量 Quantity	價 值 Value	數 量 Quantity	價 值 Value		
民 國 87 年 (1998)		6 800 353	45 309 734 000	1 226 424	36 167 645 000		
民 國 88 年 (1999)		7 283 435	42 193 479 000	1 330 185	35 478 310 000		
民 國 89 年 (2000)		7 443 601	42 745 579 000	1 453 562	35 392 583 000		
民 國 90 年 (2001)		6 115 599	33 420 549 000	1 310 178	23 886 357 000		
民 國 91 年 (2002)		6 672 343	35 831 199 000	1 281 950	28 270 647 000		
民 國 92 年 (2003)		7 316 775	37 974 634 000	1 175 754	26 189 134 000		
民 國 93 年 (2004)		7 682 653	43 903 100 000	1 198 069	27 855 361 000		
民 國 94 年 (2005)		7 502 989	46 601 589 000	1 079 839	26 324 108 000		
民 國 95 年 (2006)		6 363 919	43 551 614 000	1 067 417	27 477 200 000		
民 國 96 年 (2007)		6 841 861	47 589 830 000	978 824	23 824 313 000		

資料來源：根據財政部關稅總局出版之「中華民國臺灣地區進口貿易統計月報」暨「中華民國臺灣地區出口貿易統計月報」彙編。

附 註：1. 本表以各種木材及其製成品（包括夾板）量值為主。（進出口紙漿不包括在內）

2. 木材進出口計量單位不一，本表所列數量，均換算為原木材積立方公尺，以利比較，其估算方法如下：

原木用材：1公噸÷0.86=原木材積1立方公尺

製品：1立方公尺÷0.7=(1公噸÷0.9)÷0.7=原木材積1立方公尺

紙漿材（包括薪材）：1公噸÷0.83=原木材積1立方公尺

聚合木材：(1公噸÷0.55)÷0.7=原木材積1立方公尺

家具木器、建造用材等：(1公噸÷0.45)÷0.7=原木材積1立方公尺

單板、合板：1立方公尺÷0.55=原木材積1立方公尺

Source : Compiled from "Monthly Statistics of Imports, The Republic of China, Taiwan District" & "Monthly Statistics of Exports, The Republic of China, Taiwan District" issued by Directorate General of Customs, Ministry of Finance.

Note : 1. The quantity and value include logs, timbers and wood products. (excluding wood pulp)

2. The conversion factor are as follows:

Logs: 1 M.T.÷0.86=1m³

Saw-timber: 1 m³÷0.7=(1 M.T.÷0.9)÷0.7=1 m³

Pulpwood: 1 M.T.÷0.83=1m³

Synthetic-timber: (1 M.T.÷0.55)÷0.7=1 m³

Furniture & other wooden manufactures: (1 M.T.÷0.45)÷0.7=1 m³

Plywood & veneer: 1 m³÷0.55=1 m³

表58 木材價格

Table 58 Timber Price

單位：新臺幣元/每才
新臺幣元/每立方公尺

市價
Market Price

Unit: N.T.\$ Per Volume
N.T.\$ Per m³

	原木				製品	
	Logs				Lumber	
	針一級三等 (扁柏中材)		闊二級 (楠木中材)		針一級三等 (扁柏割材中材)	
	Conifers 1st Class 3rd Grade (Yellow Cypress Middle Timber)		Hardwoods 2nd Class (Machilus Middle Timber)		Conifers 1st Class 3rd Grade (Yellow Cypress Cloven Middle Timber)	
元/每才 N.T.\$ Per Volume	元/每立方公尺 N.T.\$ Per m ³	元/每才 N.T.\$ Per Volume	元/每立方公尺 N.T.\$ Per m ³	元/每才 N.T.\$ Per Volume	元/每立方公尺 N.T.\$ Per m ³	
民國 87 年 (1998)	170	61 164	9	3 315	159	57 240
民國 88 年 (1999)	170	61 352	9	3 315	159	57 240
民國 89 年 (2000)	176	63 470	9	3 315	159	57 240
民國 90 年 (2001)	179	64 397	9	3 315	159	57 240
民國 91 年 (2002)	179	64 397	9	3 315	159	57 240
民國 92 年 (2003)	179	64 397	9	3 315	159	57 240
民國 93 年 (2004)	179	64 397	9	3 315	159	57 240
民國 94 年 (2005)	179	64 401	9	3 311	159	57 240
民國 95 年 (2006)	162	58 444	9	3 074	159	57 240
民國 96 年 (2007)	163	58 563	8	2 943	159	57 240
1 月 Jan.	152	54 593	9	3 100	159	57 240
2 月 Feb.	152	54 593	9	3 100	159	57 240
3 月 Mar.	152	54 593	8	2 940	159	57 240
4 月 Apr.	161	57 953	8	2 940	159	57 240
5 月 May	161	57 953	8	2 940	159	57 240
6 月 June	161	57 953	8	2 900	159	57 240
7 月 July	162	58 353	8	2 900	159	57 240
8 月 Aug.	170	61 353	8	2 900	159	57 240
9 月 Sept.	170	61 353	8	2 900	159	57 240
10 月 Oct.	170	61 353	8	2 900	159	57 240
11 月 Nov.	170	61 353	8	2 900	159	57 240
12 月 Dec.	170	61 353	8	2 900	159	57 240

資料來源：根據本局各林區管理處查報資料彙編。

Source: Based on the investigation reports submitted to F.B. by various forest district offices.

拾壹、員工人數

XI. Number of Employee

表59 林務局員工人數

Table 59 Number of Employee of F.B.

單位：人

Unit : Person

	總計 Grand Total	職員 Staff			工 Worker		
		小計 Sub-total	技術人員 Technician	行政人員 Admini- strator	小計 Sub-total	士級人員 Skilled Worker	司機技工工友 Driver and Ordinary Worker
民國 87 年底 (End of 1998)	3 582	1 333	963	370	2 249	1 918	331
民國 88 年底 (End of 1999)	3 361	1 249	900	349	2 112	1 667	445
民國 89 年底 (End of 2000)	3 328	1 264	921	343	2 064	1 772	292
民國 90 年底 (End of 2001)	3 273	1 265	920	345	2 008	1 732	276
民國 91 年底 (End of 2002)	3 067	1 215	927	288	1 852	1 588	264
民國 92 年底 (End of 2003)	2 940	1 171	867	304	1 769	1 515	254
民國 93 年底 (End of 2004)	2 868	1 160	864	296	1 708	1 465	243
民國 94 年底 (End of 2005)	2 789	1 141	834	307	1 648	1 420	228
民國 95 年底 (End of 2006)	2 708	1 129	865	264	1 579	1 363	216
民國 96 年底 (End of 2007)	2 721	1 130	872	258	1 591	1 380	211
本局 F.B.	228	179	125	54	49	—	49
羅東林區管理處 Luodong F.D.O.	301	115	88	27	186	174	12
新竹林區管理處 Hsinchu F.D.O.	285	105	86	19	180	171	9
東勢林區管理處 Dongshih F.D.O.	279	113	89	24	166	147	19
南投林區管理處 Nantou F.D.O.	295	115	90	25	180	161	19
嘉義林區管理處 Chiayi F.D.O.	473	143	119	24	330	302	28
屏東林區管理處 Pingtung F.D.O.	284	107	82	25	177	163	14
臺東林區管理處 Taitung F.D.O.	220	86	63	23	134	124	10
花蓮林區管理處 Hualien F.D.O.	270	114	87	27	156	138	18
農林航空測量所 Office	86	53	43	10	33	—	33

資料來源：根據本局暨所屬各機關員工人數報告表編列。

附註：表列職員不包括臨時雇用人員、駐衛警、實習員；工員不包括乙種工、未補實榮民。

Source : Based on the statistical reports of employee submitted to F.B. by various subsidiary organizations of F.B..

Note : Temporary employee, station guards and trainers are not included in the staff-part. Secondary skilled workers and retired servicemen are not included in the workers-part of the list above.

表60 林務局現有職員人數
Table 60 Number of Staff of F.B.

按性別分

By Sex

民國96年底

End of 2007

單位：人

Unit : Person

	總 計 Grand Total	男 Male	女 Female
總 計 Grand Total	1 130	681	449
本 局 F.B.	179	96	83
羅東林區管理處 Luodong F.D.O.	115	73	42
新竹林區管理處 Hsinchu F.D.O.	105	62	43
東勢林區管理處 Dongshih F.D.O.	113	63	50
南投林區管理處 Nantou F.D.O.	115	68	47
嘉義林區管理處 Chiayi F.D.O.	143	97	46
屏東林區管理處 Pingtung F.D.O.	107	62	45
臺東林區管理處 Taitung F.D.O.	86	50	36
花蓮林區管理處 Hualien F.D.O.	114	78	36
農林航空測量所 Aerial Survey Office	53	32	21

資料來源：根據本局暨所屬各機關造報之現有員額年報表編列。

Source : Based on the statistical reports of staff which were submitted to F.B. by its subsidiary organizations.

表61 林務局現有職員人數

Table 61 Number of Staff of F.B.

按職等分

By Grade

民國96年底

End of 2007

單位：人

Unit : Person

	總 計	14~10	9 ~ 6	5 ~ 3	2 ~ 1
	Grand Total	(簡任) GS14-GS10	(薦任) GS9-GS6	(委任) GS5-GS3	(雇員) GS2-GS1
總 計 Grand Total	1 130	40	734	350	6
本 局 F.B.	179	22	129	27	1
羅東林區管理處 Luodong F.D.O.	115	2	72	41	—
新竹林區管理處 Hsinchu F.D.O.	105	2	66	37	—
東勢林區管理處 Dongshih F.D.O.	113	2	81	30	—
南投林區管理處 Nantou F.D.O.	115	2	80	33	—
嘉義林區管理處 Chiayi F.D.O.	143	2	87	51	3
屏東林區管理處 Pingtung F.D.O.	107	2	69	36	—
臺東林區管理處 Taitung F.D.O.	86	2	52	31	1
花蓮林區管理處 Hualien F.D.O.	114	2	56	55	1
農林航空測量所 Aerial Survey Office	53	2	42	9	—

資料來源：根據本局暨所屬各機關造報之現有員額年報表編列。

Source : Based on the statistical reports of staff which were submitted to F.B. by its subsidiary organizations.

表62 林務局現有職員人數

Table 62 Number of Staff of F.B.

按學歷分

By Education

民國96年底

End of 2007

單位：人

Unit : Person

	總 計	研究所	大學專科	高中、高職及以下學校
	Grand Total	Graduate School	University or College	High School, Vocation School and under
總 計 Grand Total	1 130	345	670	115
本 局 F.B.	179	84	91	4
羅東林區管理處 Luodong F.D.O.	115	33	68	14
新竹林區管理處 Hsinchu F.D.O.	105	27	69	9
東勢林區管理處 Dongshih F.D.O.	113	33	73	7
南投林區管理處 Nantou F.D.O.	115	44	56	15
嘉義林區管理處 Chiayi F.D.O.	143	32	86	25
屏東林區管理處 Pingtung F.D.O.	107	26	72	9
臺東林區管理處 Taitung F.D.O.	86	17	57	12
花蓮林區管理處 Hualien F.D.O.	114	27	69	18
農林航空測量所 Aerial Survey Office	53	22	29	2

資料來源：根據本局暨所屬各機關造報之現有員額年報表編列。

Source : Based on the statistical reports of staff which were submitted to F.B. by its subsidiary organizations.

表63 林務局現有職員人數

按年齡分

單位：人

民國96年底

		總 計	20~24歲	25~29歲	30~34歲
		Grand Total	Years	Years	Years
總	計 Grand Total	1 130	7	92	135
本	局 F.B.	179	3	10	17
羅東林區管理處	Luodong F.D.O.	115	-	11	13
新竹林區管理處	Hsinchu F.D.O.	105	1	14	14
東勢林區管理處	Dongshih F.D.O.	113	-	13	10
南投林區管理處	Nantou F.D.O.	115	-	8	23
嘉義林區管理處	Chiayi F.D.O.	143	1	7	11
屏東林區管理處	Pingtung F.D.O.	107	-	13	11
臺東林區管理處	Taitung F.D.O.	86	-	5	9
花蓮林區管理處	Hualien F.D.O.	114	1	8	19
農林航空測量所	Aerial Survey Office	53	1	3	8

資料來源：根據本局暨所屬各機關造報之現有員額年報表編列。

Table 63 Number of Staff of F.B.

By Age

End of 2007					Unit : Person	
35~39歳	40~44歳	45~49歳	50~54歳	55~59歳	60 (+) 歳	
Years	Years	Years	Years	Years	Years	
227	213	145	130	98	83	
42	40	28	11	18	10	
23	23	16	11	9	9	
18	22	10	15	3	8	
25	25	8	14	10	8	
28	14	18	8	7	9	
24	25	21	25	17	12	
23	20	10	10	11	9	
17	25	13	10	6	1	
16	14	17	18	11	10	
11	5	4	8	6	7	

Source : Based on the statistical reports of staff which were submitted to F.B. by its subsidiary organizations.

附 錄

APPENDIX

Abbreviation

1. T.P.G. Taiwan Provincial Government
2. F.B. Forestry Bureau
3. F.D.O. Forest District Office
4. N.F.R.A. National Forest Recreation Area
5. N.R. Nature Reserve
6. C.G. County Government
7. C.G. City Government
8. F.C.E.A.
.....Forest Conservation and Enterprise Administration
9. NTU Experimental F.O.
Experimental Forest Office, College of Bioresources and
Agriculture, National Taiwan University
10. NCHU Experimental F.O.
Experimental Forests Office, College of Agriculture and
Natural Resources, National Chung-Hsing University
11. NTU Experimental U.F.
Experimental Upland Farm, College of Bioresources and
Agriculture, National Taiwan University

林業統計

中華民國九十六年

出版機關：行政院農業委員會林務局
臺北市杭州南路1段2號
<http://www.forest.gov.tw>
(02) 2351-5441

編輯單位：行政院農業委員會林務局會計室

出版年月：中華民國97年7月

創刊年月：中華民國94年7月

刊期頻率：年

電子書：網址 <http://subject.forest.gov.tw/web/publication/statistic/ebook.htm>

定價：新臺幣320元

展售處： 國家書坊台視總店 臺北市八德路3段10號 (02) 2578-1515
<http://www.govbooks.com.tw>
五南文化廣場 臺中市綠川東街32號3樓 (04) 2221-0237
<http://www.wunanbooks.com.tw>

FORESTRY STATISTICS

Publisher : Forestry Bureau, Council of Agriculture, Executive Yuan

#2, Sec. 1, Hangow S. Rd., Taipei, Taiwan, R.O.C.

886-2-23515441

Compiler : Accounting Office, Forestry Bureau, Council of Agriculture, Executive Yuan

Printed Date : July 2008

Price : NT320

GPN : 2008901091

ISSN : 1815-4123